

RELATÓRIO DA ATIVIDADE DOCENTE DO IFMG – CAMPUS OURO PRETO

PRIMEIRO SEMESTRE LETIVO DE 2014

1. Considerações Preliminares

Em atendimento à determinação da Resolução Nº 13, de 20 de dezembro de 2013 do Diretor-Geral do IFMG - *Campus* Ouro Preto (Anexo 1) que dispõe sobre a aprovação dos procedimentos para coleta de dados, elaboração de relatório e divulgação dos resultados da Regulamentação da Atividade Docente, a Comissão instituída pelo Diretor-Geral apresenta o Relatório Final da Atividade Docente no Campus Ouro Preto referente ao primeiro semestre letivo de 2014.

A aplicação da atividade docente no Campus se baseia nos critérios apresentados na Resolução Nº 24 de 16 de julho de 2010 que dispõe sobre o Regulamento da Atividade Docente do Instituto Federal de Educação, Ciência e Tecnologia Minas Gerais (Anexo 2). Quanto à pontuação relativa aos Estudos Orientados, esta está definida nos *PROCEDIMENTOS PARA REALIZAÇÃO DOS ESTUDOS ORIENTADOS*, documento encaminhado pela Diretoria de Ensino Técnico a todos os docentes do campus em 24 de Junho de 2014

Conforme determinado na Resolução Nº 13, o Diretor-Geral nomeou a Comissão Especial para coleta de dados, consolidação do relatório e divulgação dos resultados junto à comunidade docente. Este relatório trata do resultado final do trabalho desenvolvido por essa Comissão durante o primeiro semestre letivo de 2014 e está dividido em quatro partes: a primeira versa sobre os procedimentos adotados para coleta e validação dos dados; a segunda, sobre a metodologia e a análise dos dados; a terceira mostra os resultados das análises dos dados e a quarta são as considerações finais.

2. Metodologia de Coleta e Validação dos Dados

Os procedimentos utilizados para coleta e validação dos dados foram os definidos pela Resolução Nº 13 (Anexo 1).

Seguindo sugestão apresentada no Relatório da Atividade Docente do primeiro semestre de 2013, o procedimento inicial para preenchimento dos dados da planilha foi modificado. Naquela ocasião, os docentes eram convidados a preencher um formulário e

comprovar as atividades. A partir do segundo semestre letivo de 2013, a metodologia de coleta e validação dos dados seguiu as seguintes etapas:

- 1) A Comissão Especial disponibilizou a planilha de atividades em um arquivo compartilhado com todos os setores convalidadores das diversas atividades docentes, a saber: GFE, GGP, DETEC, DGPG, DIPE e Gabinete;
- 2) As informações foram preenchidas nos respectivos setores;
- 3) Após o preenchimento das informações, a Comissão Especial encaminhou por e-mail, a cada docente, a sua distribuição de pontos, por atividade;
- 4) Os docentes tiveram um prazo após o recebimento dos dados para encaminharem recurso à Comissão Especial;
- 5) Os recursos apresentados foram avaliados pela Comissão e a mesma informou aos docentes por e-mail o deferimento ou indeferimento de cada solicitação. O docente cuja pontuação foi modificada após o recurso recebeu a sua nova distribuição de pontos;
- 6) Passou-se, em seguida, para a etapa de análise dos dados e redação deste relatório final.

3. Metodologia de Análise dos Dados

A análise de dados em questão baseou-se em um universo de 174 docentes, lotados no Campus Ouro Preto que, no semestre letivo avaliado, possuíam regência. Foram excluídos deste universo os professores que possuíam exclusivamente cargos de direção. Desses 174 docentes analisados 01 encontrava-se em regime de 20 horas, de tal sorte que, para equalizar os dados na análise do conjunto, foi dobrada a pontuação das atividades de ensino desse docente.

De forma análoga à metodologia utilizada nos relatórios anteriores, os dados coletados foram sistematizados de acordo com os seguintes parâmetros:

Pela pontuação TOTAL

a. Percentual do conjunto total de docentes e por área/curso, segundo as faixas abaixo:

- ✓ $x < 30$
- ✓ $30 \leq x < 40$
- ✓ $40 \leq x < 60$
- ✓ $x \geq 60$

b. Média do total dos docentes

c. Média por área/curso

Pela pontuação de REGÊNCIA

a. Percentual do conjunto total de docentes e por área/curso, segundo as faixas abaixo:

- ✓ $x < 8$
- ✓ $8 \leq x \leq 12$
- ✓ $12 < x \leq 18$
- ✓ $x > 18$

b. Média do total dos docentes

c. Média por área/curso

Pela pontuação de ATIVIDADES DE ENSINO

a. Percentual do conjunto total de docentes e por área/curso, segundo as faixas abaixo:

- ✓ $x < 20$
- ✓ $20 \leq x < 30$
- ✓ $30 \leq x < 40$
- ✓ $x \geq 40$

b. Média do total dos docentes

c. Média por área/curso

Pela pontuação de ATIVIDADES DE APOIO AO ENSINO

a. Percentual do conjunto total de docentes e por área/curso, segundo as faixas abaixo:

- ✓ $x < 2$
- ✓ $2 \leq x \leq 4$
- ✓ $x > 4$

b. Média do total dos docentes

c. Média por área/curso[4]

Pela pontuação de ATIVIDADES DE PESQUISA

a. Percentual do conjunto total de docentes e por área/curso, segundo as faixas abaixo:

- ✓ $x < 2$
- ✓ $2 \leq x \leq 4$
- ✓ $x > 4$

b. Média do total dos docentes

c. Média por área/curso

Pela pontuação de ATIVIDADES DE EXTENSÃO

a. Percentual do conjunto total de docentes e por área/curso, segundo as faixas abaixo:

✓ $x < 2$

✓ $2 \leq x \leq 4$

✓ $x > 4$

b. Média do total dos docentes

c. Média por área/curso

4. Resultado da Análise dos dados

Apresentamos a seguir os gráficos gerados para a análise dos dados, conforme a metodologia anteriormente colocada. São apresentadas as médias das atividades, por áreas, buscando sempre mostrar um perfil geral do *Campus*. No Apêndice, estas informações estão separadas e apresentadas, individualmente, por cada área acadêmica em seis gráficos e a pontuação de cada docente em uma tabela.

4.1. Pontuação total



Figura 1. Distribuição da pontuação total média por área

É possível notar que das 23 áreas acadêmicas do campus, em 16 áreas a média de pontos por docente é maior que os 40 pontos indicados na regulamentação. Os mesmos dados são apresentados na tabela abaixo

Tabela 1: Distribuição da pontuação total média por área

Área	Pontos
CODAAMB	49,30
CODAARTES	55,63
CODAAUT	38,97
CODACIB	43,47
CODACIS	47,36
CODADES	43,68
CODAEDI	39,91
CODAFID	47,32
CODAFIS	48,15
CODAGASTRO	36,38
CODAGEO	55,65
CODAGES	32,39
CODAHIS	48,97
CODAJÓIA	52,17
CODALIN	55,20
CODALIP	38,20
CODAMAT	42,18
CODAMET	32,16
CODAMIN	40,69
CODAQUIM	50,13
CODARES	53,55
CODASET	29,27
CODATGQ	57,13

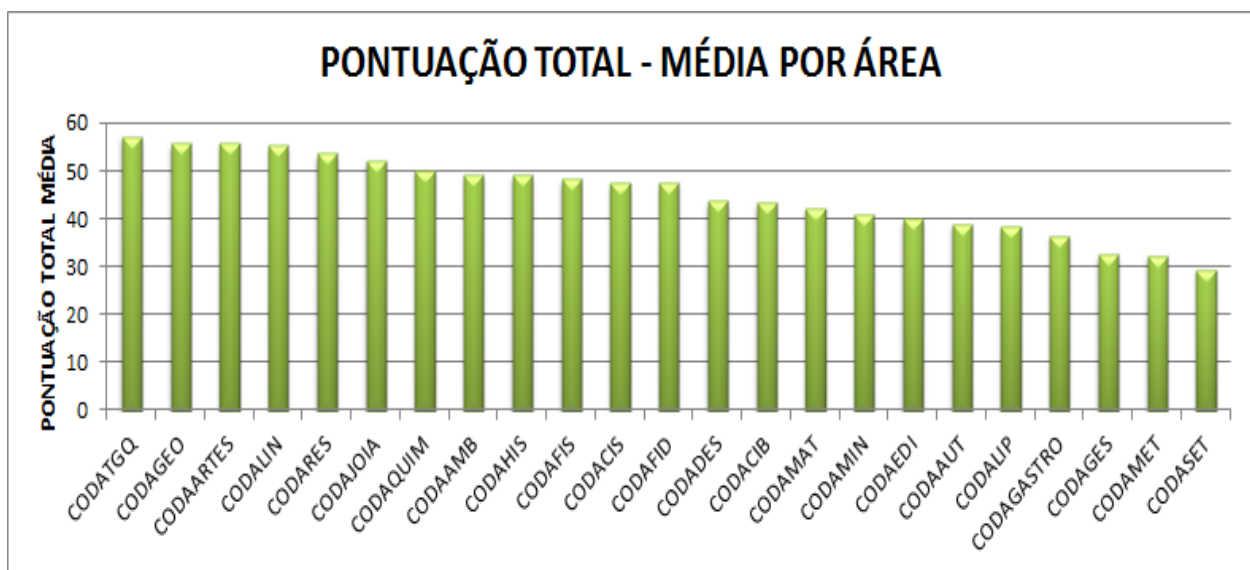
Analisando a pontuação dos docentes, temos um quadro caracterizado na figura 2 onde os docentes estão agrupados de acordo com a faixa de **pontuação total** citada no item 3 deste relatório.



Figura 2. Porcentagem de docentes, por faixa, de pontuação.

É notado que aproximadamente 38% dos docentes do campus não alcançaram a pontuação mínima exigida. Nota-se ainda que 50% dos docentes estão na faixa entre 40 e 60 pontos e que um grupo de 12%, acumulam atividades que somam mais de 60 pontos.

Na tabela abaixo, estes dados estão apresentados de forma absoluta e também a pontuação média por docente do IFMG – Campus Ouro Preto durante o primeiro semestre letivo de 2014.

Tabela 2: Quantidade absoluta e relativa de docentes em cada faixa da pontuação total e média da pontuação total no Campus

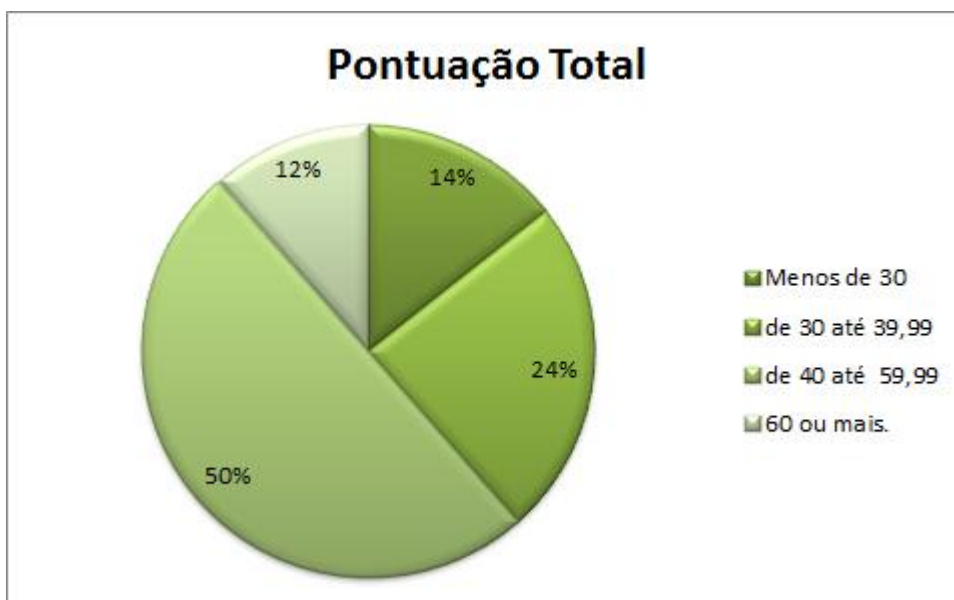
Total do Campus				
<30	≥30 e <40	≥40 e <60	≥60	Média
25	42	87	20	43,98
14,4%	24,1%	50,0%	11,5%	

4.2. Regência

Os gráficos e a tabela a seguir se referem à quantidade de aulas semanais e foram tomados sem considerar os fatores de ponderação das atividades de ensino (quantidade de disciplinas e de turmas).



Figura 3. Distribuição da quantidade média de regências por área



Figura 4 : Quantidade de docentes em cada faixa considerada do número de regências

Tabela 3: Quantidade e porcentagem de docentes em cada faixa de regência e média de regências por docente no *Campus*.

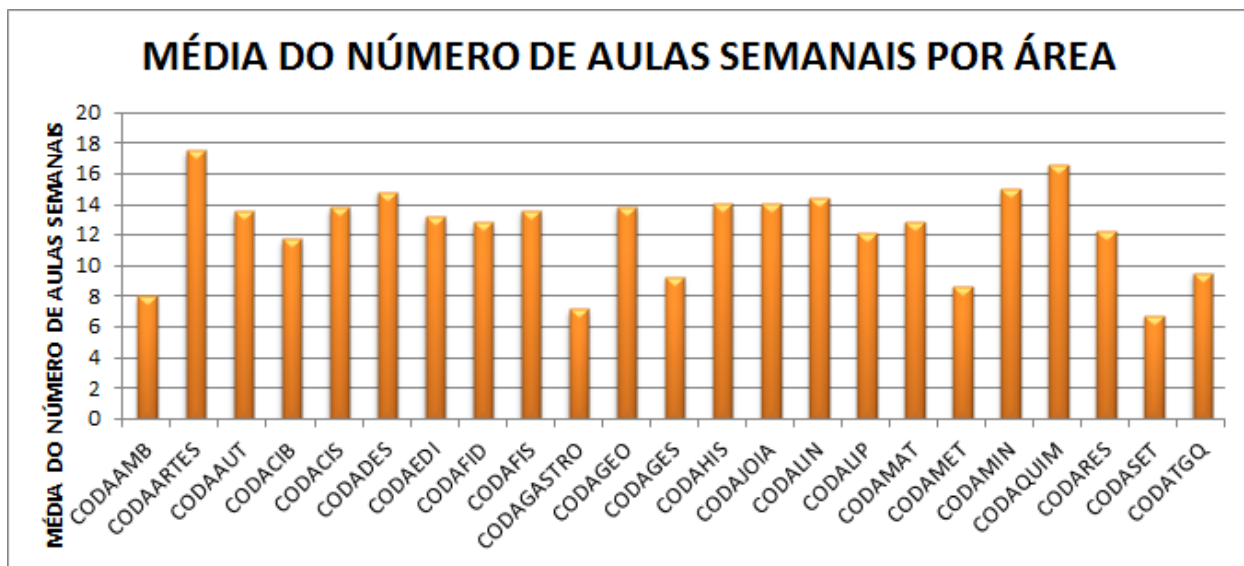
Total do Campus				
<8	≥8 e <12	≥12 e ≤18	>18	Média
16	46	88	24	12,67
9,2%	26,4%	50,6%	13,8%	

4.3. Pontuação em Atividades de Ensino

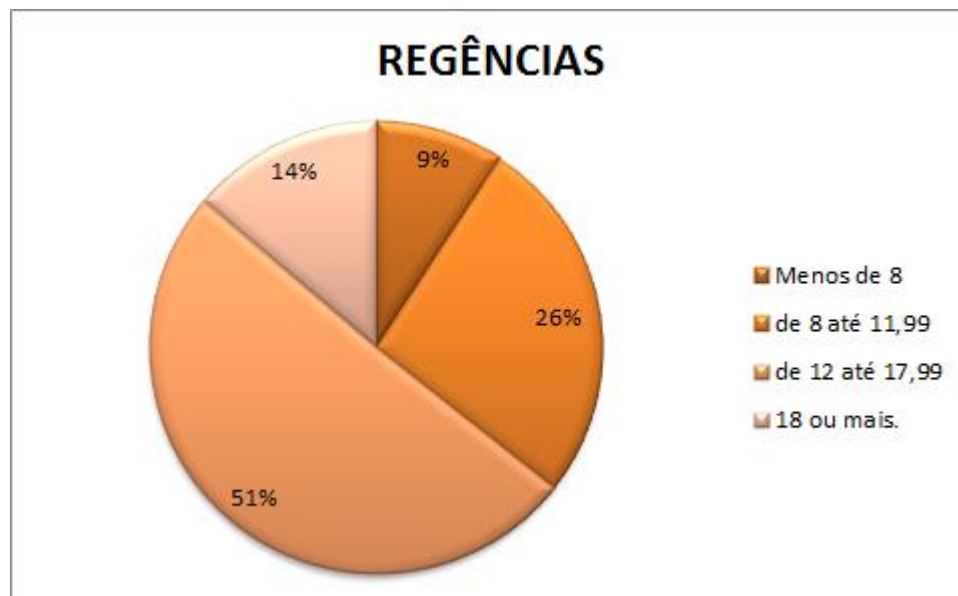
Para a composição dos dados desta seção, são consideradas a quantidade de aulas semanais, a quantidade de turmas e a quantidade de disciplinas com os seus respectivos fatores de ponderação. Já estão incluídas aqui, as atividades referentes aos estudos orientados. Isto não era considerado nos relatórios anteriores visto que é uma novidade do regimento de ensino do IFMG.



Figura 5: Pontuação em termos de atividades de ensino por área



Figura 6: Pontuação em termos de atividades de ensino

Tabela 4: Quantidade e porcentagem de docentes em cada faixa de pontuação de atividades de ensino e média por docente no *Campus*.

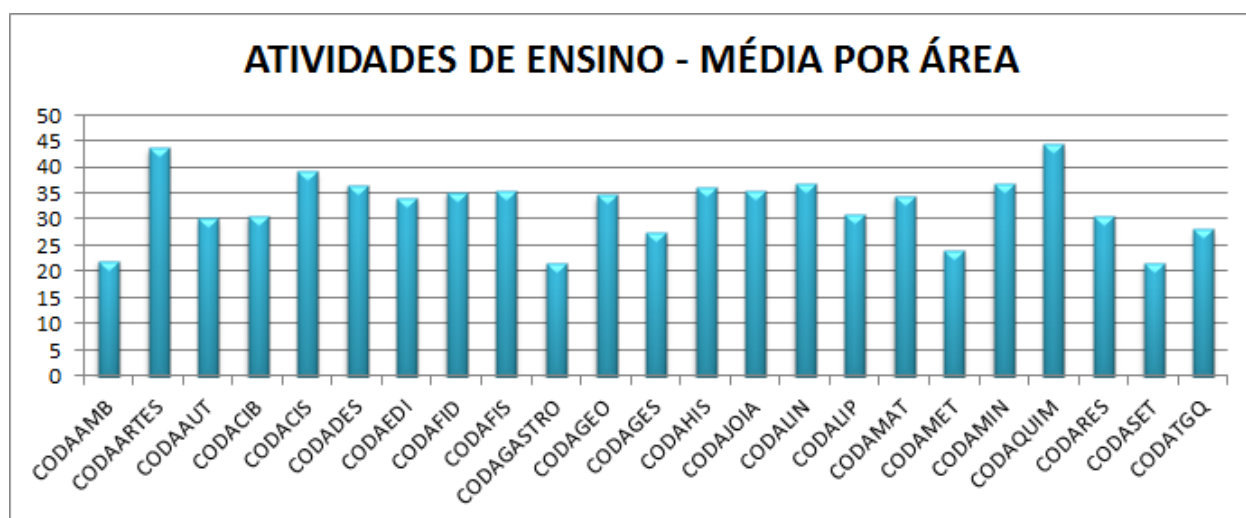
Total do Campus				
<20	≥20 e <30	≥30 e <40	≥40	Média
13	57	63	41	33,01
7,5%	32,8%	36,2%	23,6%	

4.4. Pontuação das Atividades de Apoio ao Ensino

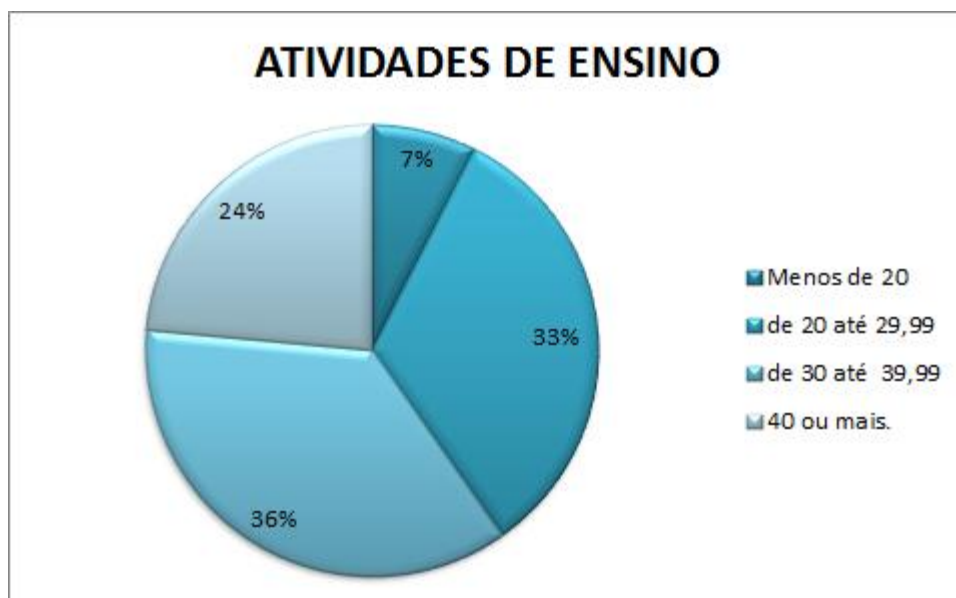
Neste grupo, são consideradas atividades relativas às orientações de bolsas de iniciação científica, bolsas de extensão, trabalhos de conclusão de curso, monitorias, estágio, etc.



Figura 07: Média, por área, da pontuação relativa às atividades de apoio ao ensino



Figura 08: Docentes associados em faixas de pontuação relativas a Atividades de Apoio ao ensino.

Tabela 5: Quantidade e porcentagem de docentes em cada faixa de pontuação de atividades de apoio ao ensino e média por docente no *Campus*.

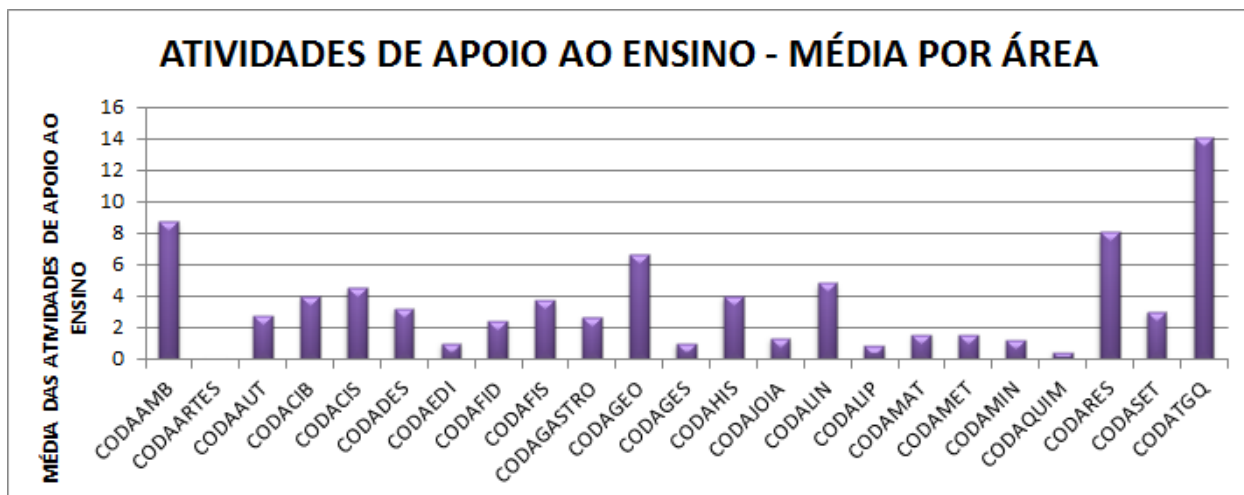
Total do Campus			
<2	≥2 e <4	≥4	Média
172	2	0	3,08
98,9%	1,1%	0 %	

4.5. Pontuação por atividades de pesquisa

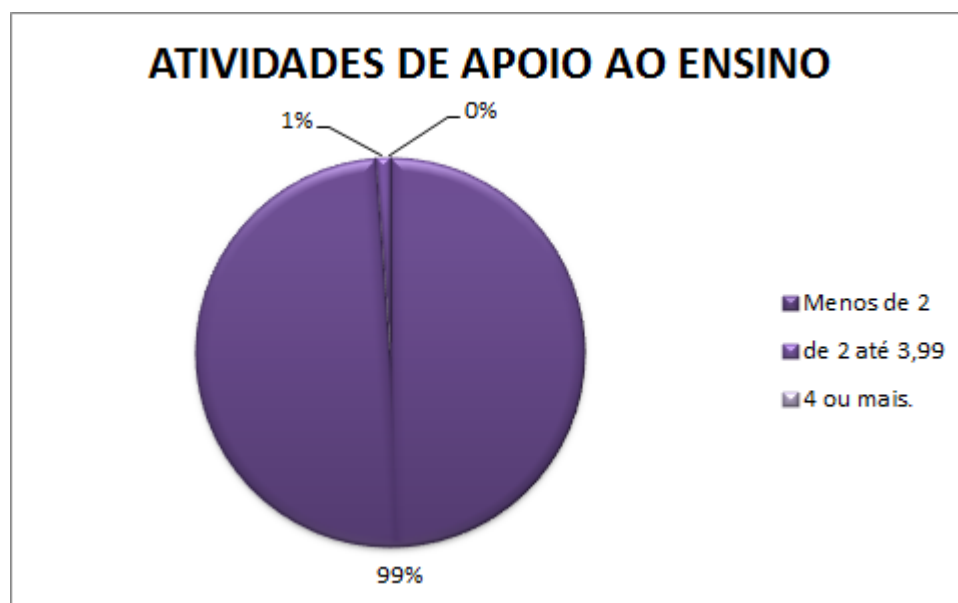
Neste item, encontram-se atividades como participação ou coordenação em projetos de pesquisa com ou sem financiamento externo e também a participação em grupos de pesquisas cadastrados junto ao CNPq.



Figura 9: Média, por área, da pontuação relativa às atividades de pesquisa



Figura 10: Docentes associados em faixas de pontuação relativas a Atividades de Pesquisa

Tabela 06: Quantidade e porcentagem de docentes em cada faixa de pontuação de atividades de pesquisa e média por docente no *Campus*.

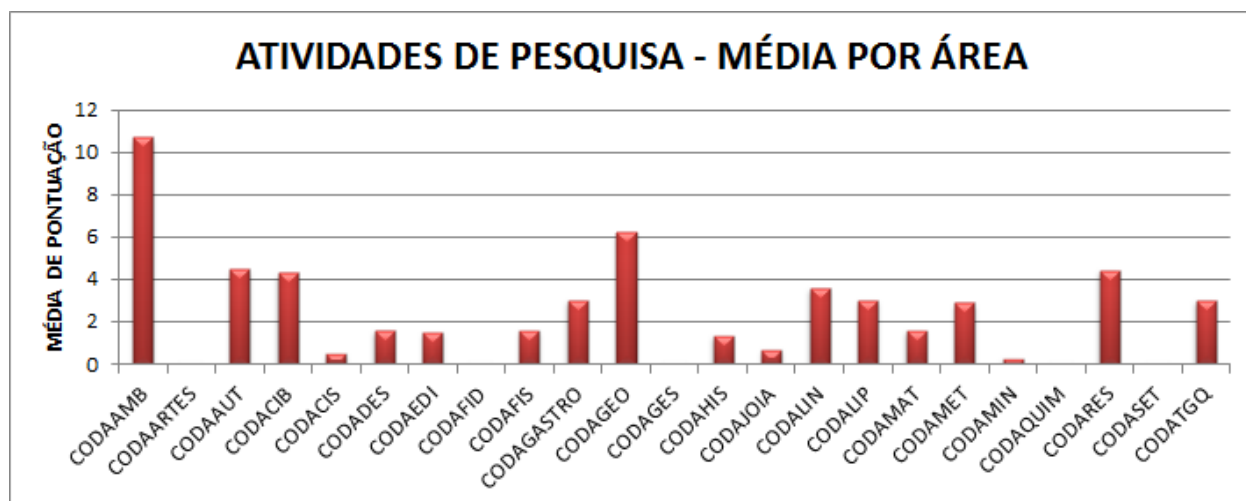
Total do Campus			
<2	≥2 e <4	≥4	Média
121	15	38	2,28
69,5%	8,6%	21,8%	

4.6. Pontuação por atividades de extensão

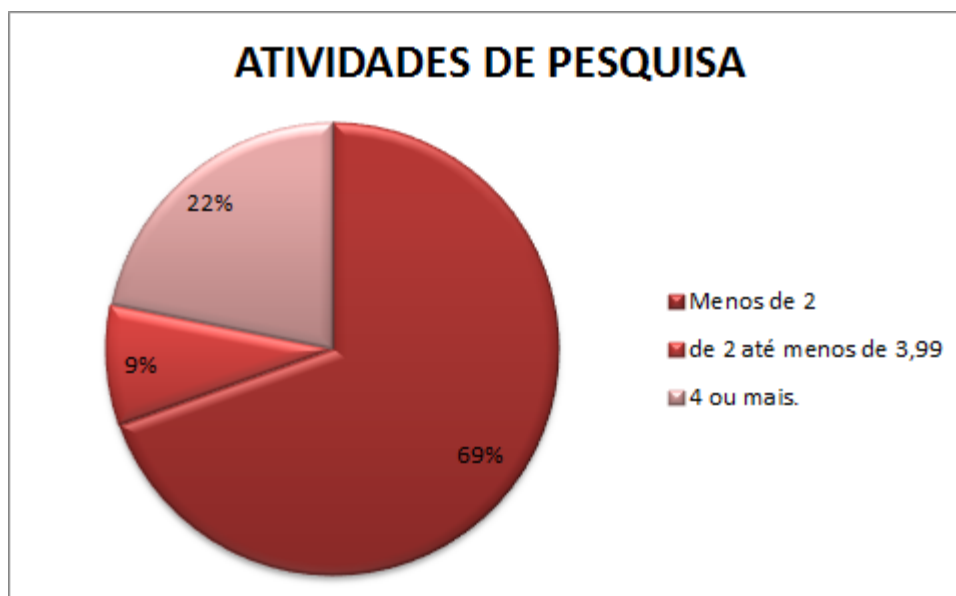
Neste último grupo, são computadas a coordenação e a participação em projetos de extensão, a participação em cursos como docente, participação em planejamento e organização de eventos, na orientação de projetos de cunho esportivo, social e cultural, entre outros.



Figura 11: Média, por área, da pontuação relativa às atividades de extensão



Figura 12: Docentes associados em faixas de pontuação relativas a Atividades de extensão

Tabela 07: Quantidade e porcentagem de docentes em cada faixa de pontuação de atividades de extensão e média por docente no *Campus*.

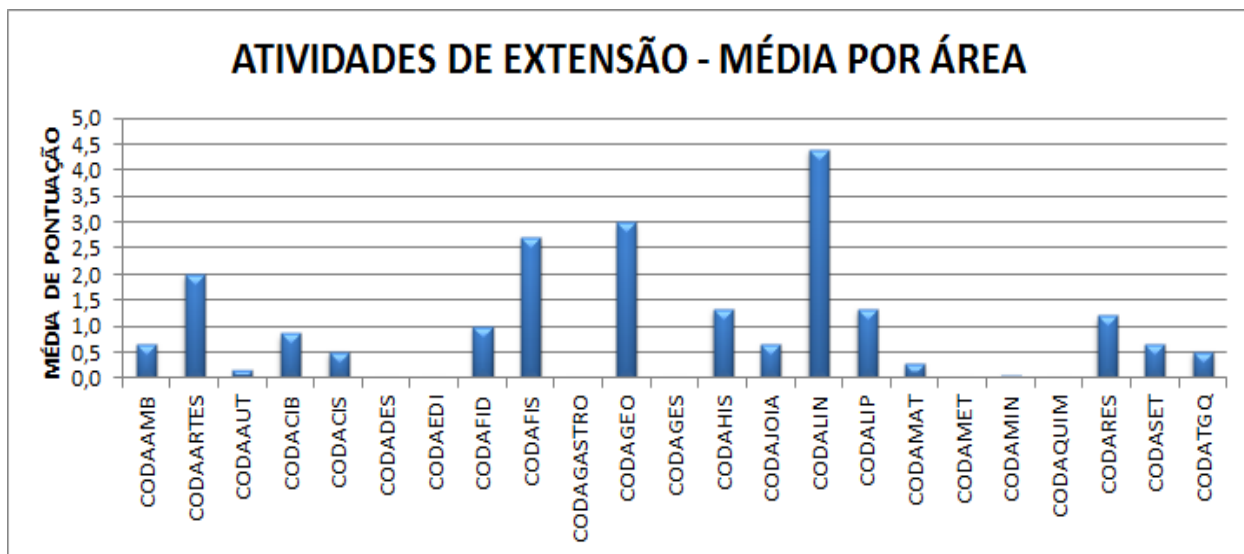
Total do Campus			
<2	≥2 e <4	≥4	Média
146	9	19	0,90
83,9%	5,2%	10,9%	

5. Considerações Finais

O relatório das atividades docentes do primeiro semestre letivo de 2014 constitui mais uma etapa no processo de consolidação do Regulamento da Atividade docente como um bom instrumento de mensuração da produtividade docente no âmbito do campus Ouro Preto.

Dado o atraso na validação dos dados em face da atipicidade do calendário escolar e civil 2014 (Copa do Mundo e Eleições), considerou-se neste relatório, para efeito dos encargos de regência, todo o primeiro semestre letivo de 2014.

Como já ocorrera nos dois últimos relatórios, as orientações de monografias, dissertações ou teses bem como a oferta de disciplinas em cursos fora do IFMG, sem convênio previamente firmado, desde que devidamente comprovadas, foram consideradas na validação das atividades docentes para o primeiro semestre de 2014.

A orientação de bolsistas GAT (Grupo de Assessoramento Técnico) foi validada como orientação de bolsa à iniciação extensionista. Outra atividade pontuada foram os estudos orientados conforme já previsto nos “Procedimentos para Realização dos Estudos Orientados”, documento divulgado pela Diretoria de Ensino Técnico.

Os procedimentos utilizados para o levantamento e validação dos dados das atividades docentes para primeiro semestre letivo de 2014, ainda sugerem maior eficiência para o processo de mensuração e análise de dados com vistas à elaboração de um relatório. Do mesmo modo como no relatório anterior (2013/2) este procedimento facilitou o preenchimento da planilha pelos setores, embora que a quantidade de recursos ainda se mantém alta. De toda forma, o preenchimento prévio pelos setores deve ser mantido pois elimina uma etapa do processo de preenchimento

e validação dos dados. Os docentes já recebem a planilha previamente preenchida e se manifestam caso queiram acrescentar alguma atividade ou discordem de alguma pontuação atribuída.

Novos procedimentos serão utilizados na próxima avaliação para tentar reduzir o número de recursos. As atividades externas, não registradas no Campus, deverão ser cadastradas previamente nas diretorias sistêmicas e já serão lançadas juntamente com as outras atividades.

Como nos relatórios anteriores, destacamos a necessidade de um sistema eletrônico para preenchimento e acompanhamento permanente da atividade docente com vistas à eficácia do processo bem como reduzir a margem de erro no levantamento e validação dos dados.

Além da necessidade de um sistema informatizado, também é necessária a indicação de servidores técnicos administrativos que se responsabilizem pelo contato com os docentes e pela geração dos relatórios cabendo às diretorias sistêmicas deliberar somente sobre situações que causem dúvidas no momento da validação das informações. Atualmente o contato com os docentes e tratamento dos dados para gerar o relatório são realizados pela Comissão Especial, o que torna o processo mais lento por serem os componentes da Comissão responsáveis por várias outras atividades no Campus.

Em relatórios anteriores, a Comissão recomendou que os indicadores relativos à Regulamentação da Atividade Docente, devam ser considerados em editais, normativas e outros procedimentos. No âmbito do Campus isso já tem sido feito ainda que de forma incipiente como no Edital 17/2014 do IFMG - Campus Ouro Preto. A comissão reitera que esses indicadores podem ser utilizados de forma mais representativa, ampla e corrente.

Por fim, destacamos que a Resolução Nº 24, que dispõe sobre a aprovação do Regulamento da Atividade Docente no IFMG, deve ser revista, bem como as pontuações atribuídas a cada atividade. Entendemos que a implementação do regulamento no Campus Ouro Preto suscitou debates e discussões que conduzem a um melhor desenvolvimento deste instrumento de mensuração da produtividade docente.

Cássio Luiz Vidigal

Jacqueline Coelho

Julio César Fotenelle

Maria Aparecida Ponciano Gomes de Freitas

Priscilla Martins Albuquerque

Reginato Fernandes dos Santos

Valério Augusto Lopes Passos

APÊNDICE

CODAAMB – Coordenação da área de Meio Ambiente

	Regência Semanal)	Pontuação Total	Ativ. de Ensino	Apoio ao ensino	Pesquisa	Extensão	Qualificação	Representação	Gestão de ensino
JULIO C. R. FONTENELLE	6	61,4	19,4	14	20	2	0	6	0
RENATO A. REZENDE	10	50,5	26,5	10	12	0	0	2	0
SILVIA FERNANDA DINIZ ARAUJO	8	36	20	2	0	0	0	2	12

Regência (Número de aulas semanais)

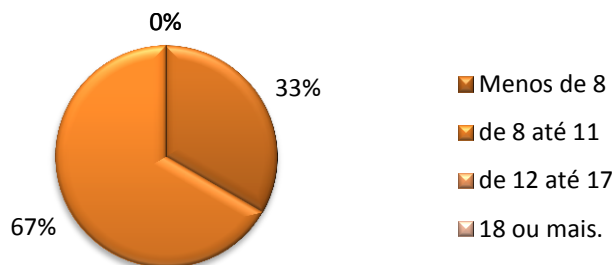

Pontuação Total

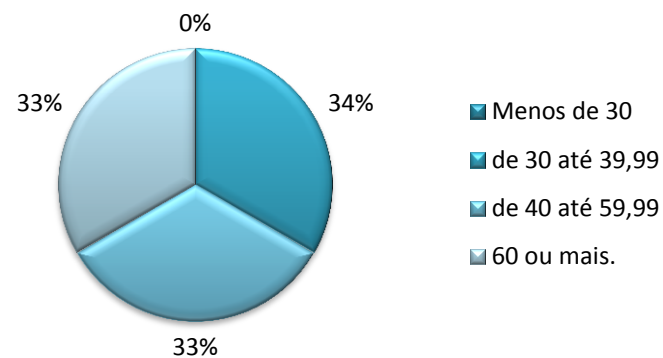

Atividades de Ensino

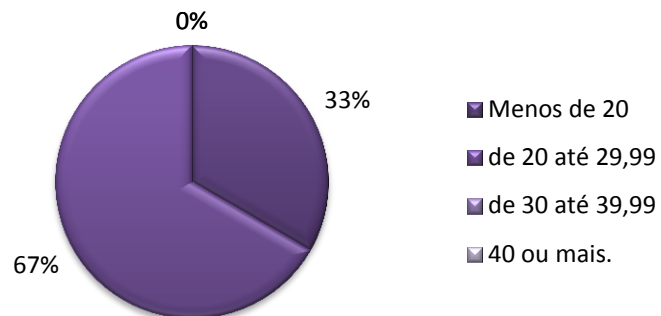

Atividades de apoio ao ensino

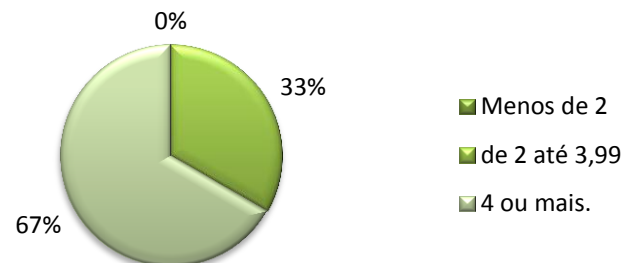

Atividades de pesquisa

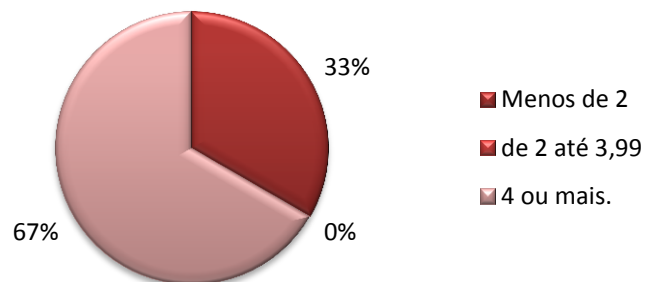

Atividades de Extensão

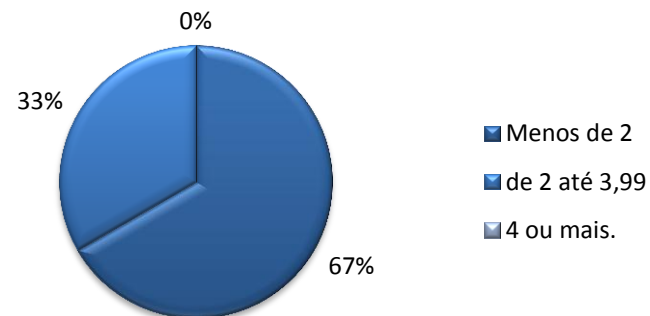

CODAARTES – Coordenação da área de Artes

	Regência Semanal)	Pontuação Total	Ativ. de Ensino	Apoio ao ensino	Pesquisa	Extensão	Qualificação	Representação	Gestão de ensino
FREDERICO LAMOUNIER FERRARI	19	63,25	49,25	0	0	0	0	2	12
HAROLDO DE PAIVA PEREIRA	16	48	38	0	0	4	0	6	0

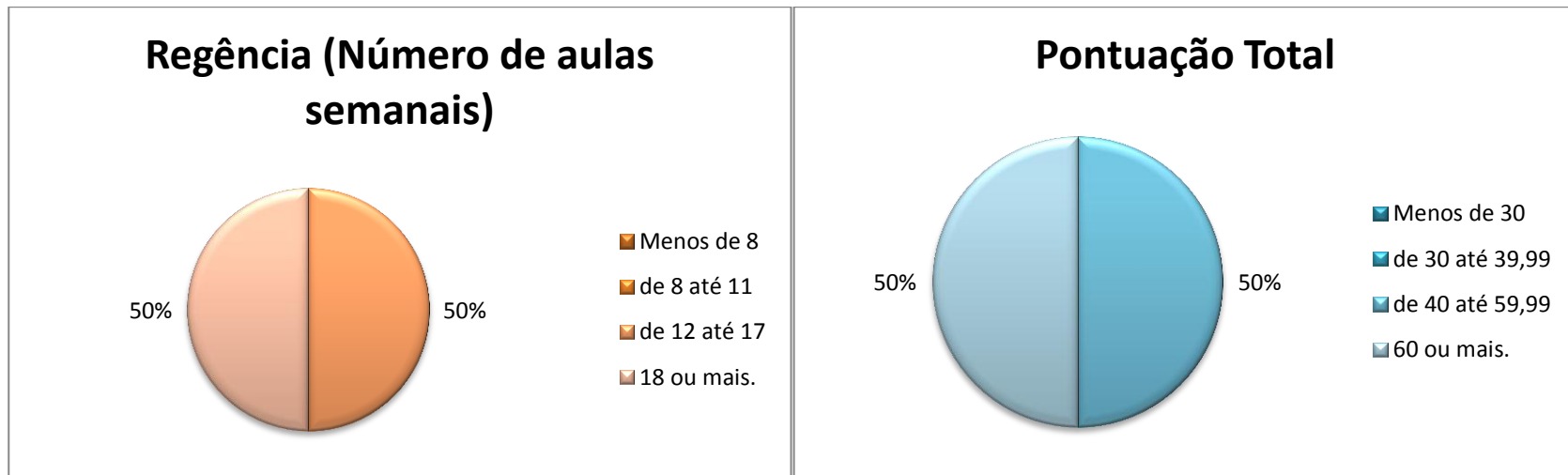

Atividades de Ensino

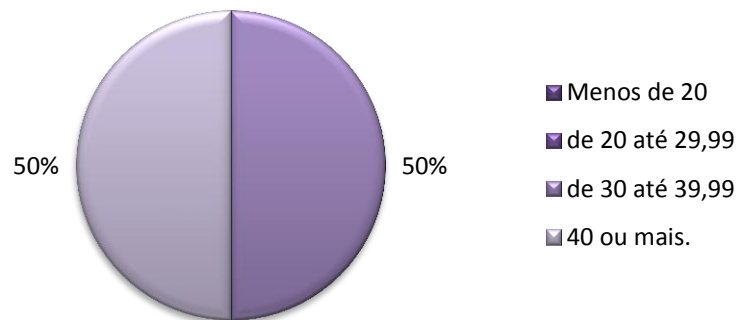

Atividades de apoio ao ensino

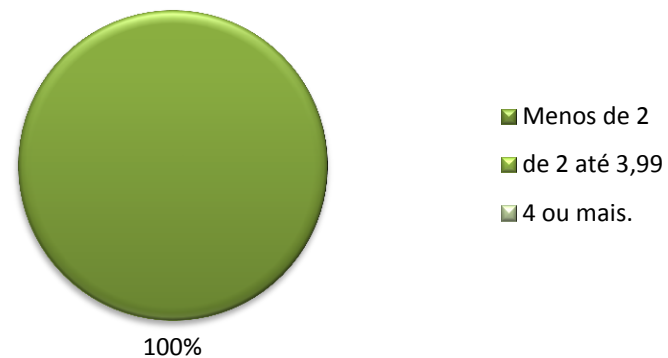

Atividades de pesquisa

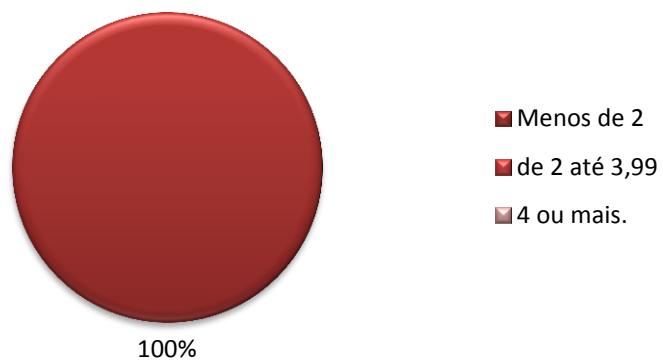

Atividades de Extensão

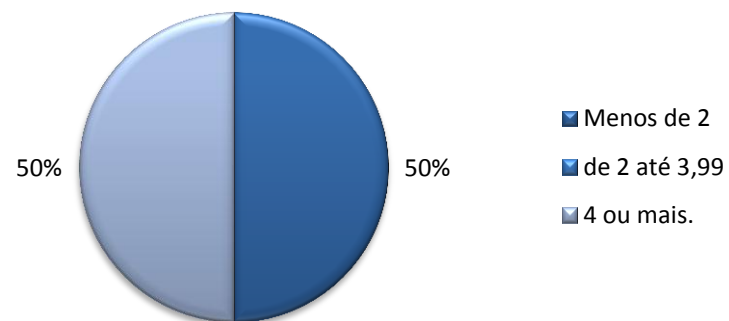

CODAAUT – Coordenação da área Automação Industrial

	Regência Semanal)	Pontuação Total	Ativ. de Ensino	Apoio ao ensino	Pesquisa	Extensão	Qualificação	Representação	Gestão de ensino
ADOLFO JOSE G. STAVAUX BAUDSON	12	32	26	4	2	0	0	0	0
ANDRÉ LUÍS BARROSO ALMEIDA	22	55,5	55,5	0	0	0	0	0	0
CRISTIANO LUCIO CARDOSO RODRIGUES	16	58	36	4	18	0	0	0	0
FRANCISCO CESAR R. DE ARAUJO	12	32	26	4	2	0	0	0	0
JOSE EDUARDO CARVALHO MONTE	12	32	26	2	2	0	0	2	0
MAYCON JOSE DE CARVALHO	18	40,5	36,5	4	0	0	0	0	0
OSVALDO NOVAIS JUNIOR	12	38	26	8	4	0	0	0	0
PAULO RAIMUNDO PINTO	8	47,8	21,8	6	18	0	0	2	0
PAULO SHIGUEMASSA OSHIRO	12	30	26	2	0	0	0	2	0
PEDRO LUIS A. DE OLIVEIRA COSTA	12	40	26	0	0	2	0	0	12
RICARDO SERGIO PRADO	12	28,8	28,8	0	0	0	0	0	0
RONALDO SILVA TRINDADE	16	46	32	2	12	0	0	0	0
RONAN LOSCHI RODRIGUES FERREIRA	12	26	26	0	0	0	0	0	0

Regência (Número de aulas semanais)

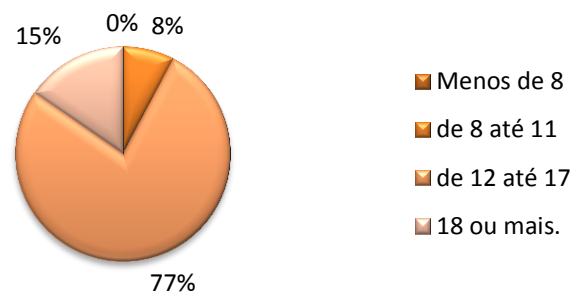

Pontuação Total

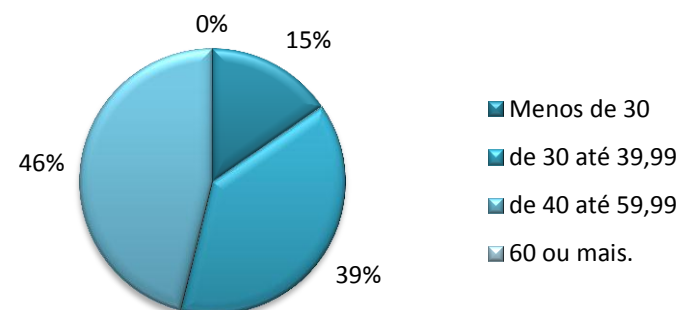

Atividades de Ensino

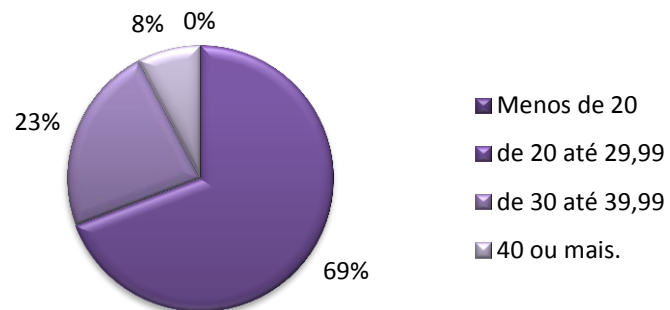

Atividades de apoio ao ensino

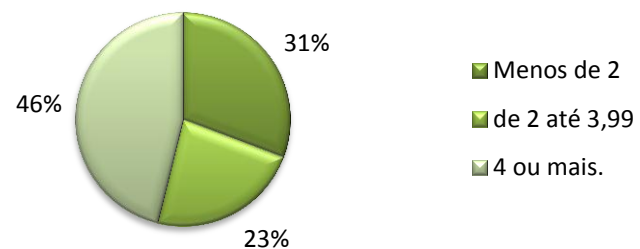

Atividades de pesquisa

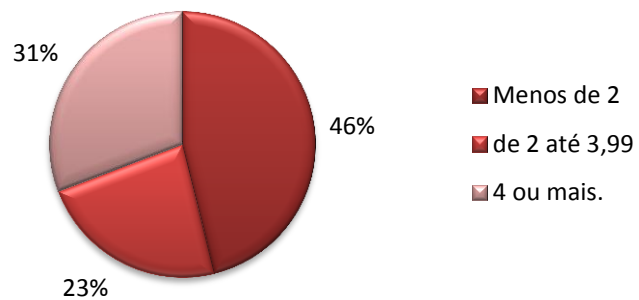

Atividades de Extensão

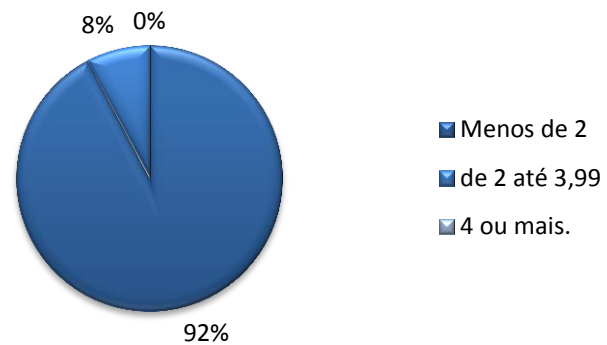

CODACIB – Coordenação da área de Biologia

	Regência Semanal)	Pontuação Total	Ativ. de Ensino	Apoio ao ensino	Pesquisa	Extensão	Qualificação	Representação	Gestão de ensino
CREUZA DE MAGALHAES GOMES	8	37,8	23,8	0	2	0	0	0	12
LILIAN MARIA DE CAMPOS ARAUJO	8	22	20	0	2	0	0	0	0
MARGALY APARECIDA DE AGUIAR VITA	12	52	31	6	8	2	5	0	0
MIRIAM CONCEICAO DE S. TESTASICCA	10	44,5	26,5	8	8	0	0	2	0
NATALIA PEREIRA DA SILVA ARAUJO	18	49,5	49,5	0	0	0	0	0	0
ROSANE MARIA SERPA DE BRITO	10	34,5	24,5	4	0	4	0	2	0
JANUÁRIA FONSECA MATOS	16	64	40	10	10	0	0	4	0

Regência (Número de aulas semanais)

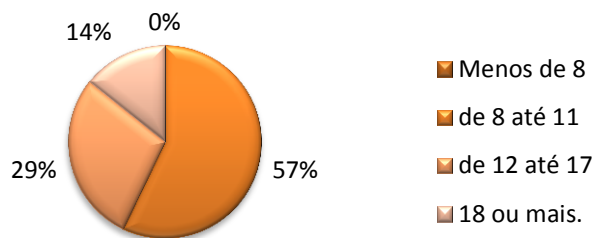

Pontuação Total

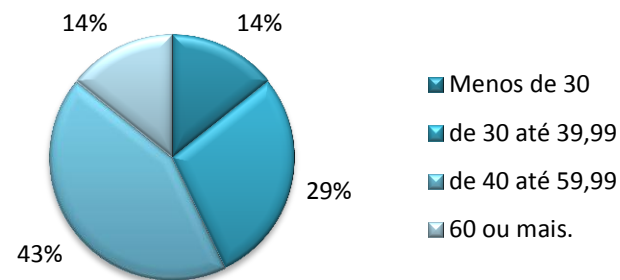

Atividades de Ensino

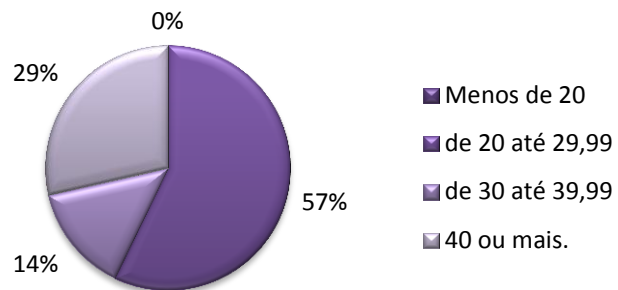

Atividades de apoio ao ensino

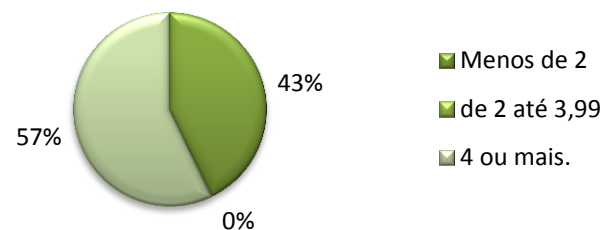

Atividades de pesquisa

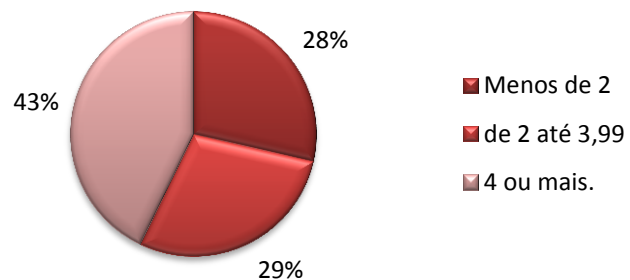

Atividades de Extensão

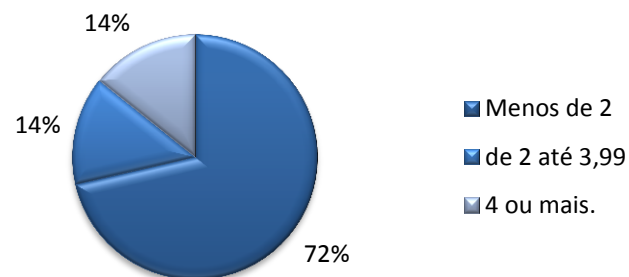

CODACIS – Coordenação da área de Ciências Sociais

	Regência Semanal)	Pontuação Total	Ativ. de Ensino	Apoio ao ensino	Pesquisa	Extensão	Qualificação	Representação	Gestão de ensino
DENISE CONCEIÇÃO DAS GRAÇAS ZIVIANI	13	65,75	40,75	17	4	0	0	4	0
GABRIELLY MERLO DE SOUZA	16	42	42	0	0	0	0	0	0
JOAO BOSCO RIOS	12	39,8	35,8	4	0	0	0	0	0
JOELMA APARECIDA DOS SANTOS XAVIER	10	45,5	26,5	13	0	4	0	2	0
MATHEUS TONANI MARQUES PEREIRA	16	45,8	45,8	0	0	0	0	0	0
MAURÍCIO DE ASSIS REIS	18	46,5	44,5	0	0	0	0	2	0
VENÚNCIA EMÍLIA COELHO	10	48,3	32,3	2	0	0	0	2	12
LUCIANO JOSÉ GONÇALVES MOREIRA	15	45,25	45,25	0	0	0	0	0	0

Regência (Número de aulas semanais)

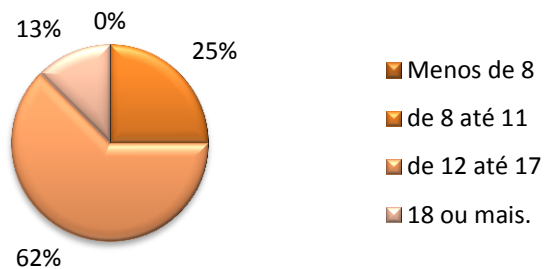

Pontuação Total

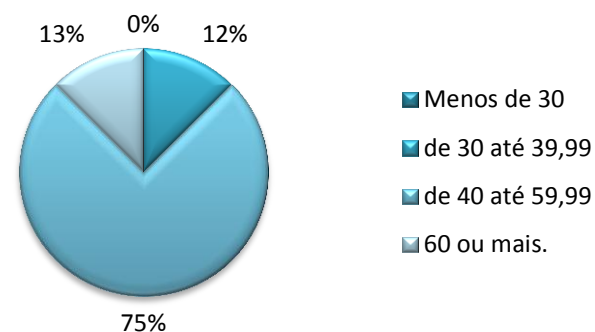

Atividades de Ensino

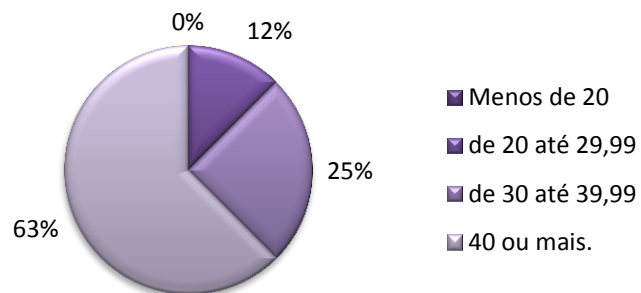

Atividades de apoio ao ensino

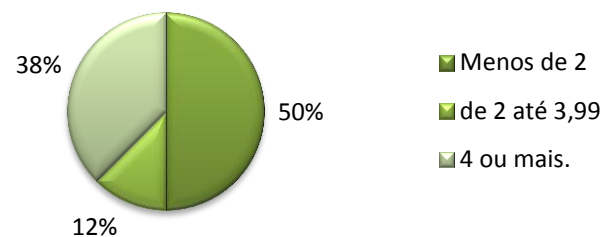

Atividades de pesquisa

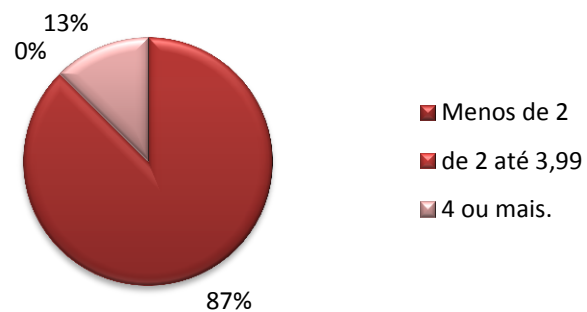

Atividades de Extensão

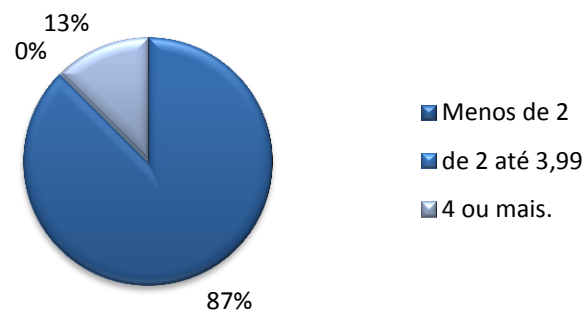

CODADES– Coordenação da área de Desenho

	Regência Semanal)	Pontuação Total	Ativ. de Ensino	Apoio ao ensino	Pesquisa	Extensão	Qualificação	Representação	Gestão de ensino
ADRIANO PINTO GOMES	14	55,5	35,5	12	8	0	0	0	0
ANALUCIA SAMPAIO MAIA	14	33,4	33,4	0	0	0	0	0	0
GILVANIA CRISTINA ALVES VIANELLO	14	46,5	32,5	2	0	0	0	0	12
WILLIAM JOSE GOMES	14	37,5	35,5	2	0	0	0	0	0
MARCOS MARTONE E SILVA	18	45,5	45,5	0	0	0	0	0	0

Regência (Número de aulas semanais)

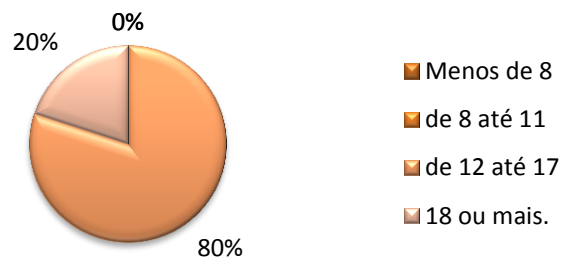

Pontuação Total

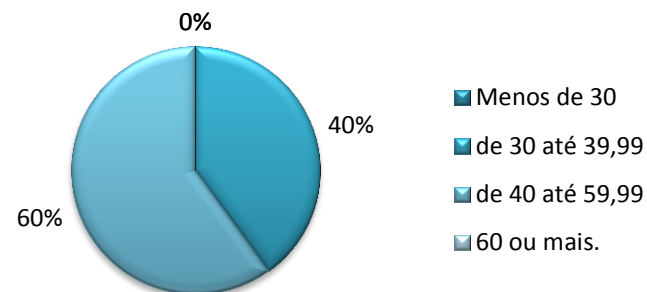

Atividades de Ensino

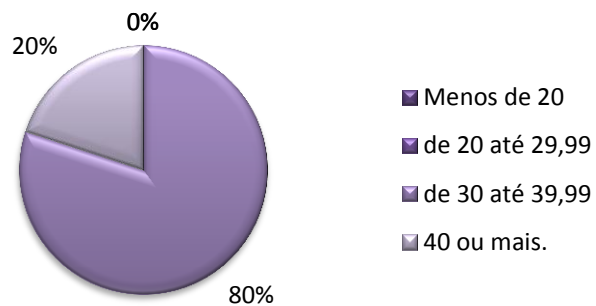

Atividades de apoio ao ensino

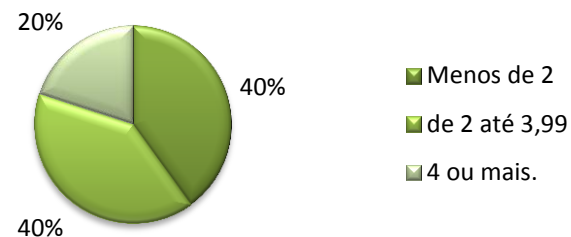

Atividades de pesquisa

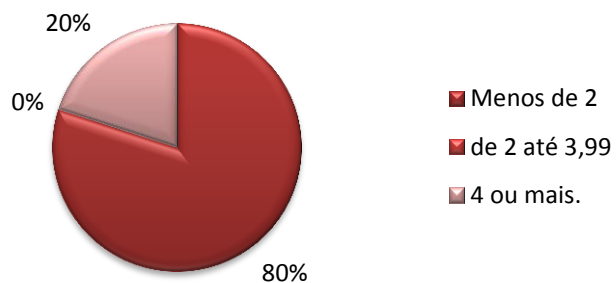

Atividades de Extensão

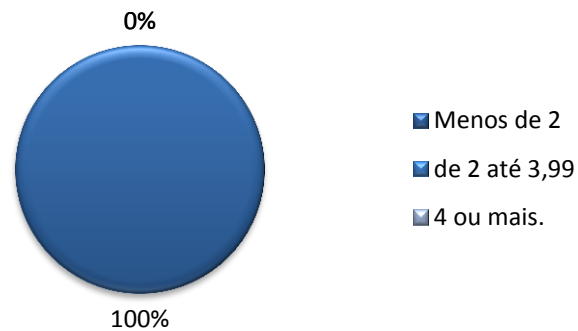

CODAEDI – Coordenação da Área de Edificações

	Regência Semanal)	Pontuação Total	Ativ. de Ensino	Apoio ao ensino	Pesquisa	Extensão	Qualificação	Representação	Gestão de ensino
ENILTON MESSIAS SILVA	12	30	30	0	0	0	0	0	0
FLÁVIO TEIXEIRA DE SOUZA	14	51,4	39,4	4	6	0	0	2	0
GILBERTO G. COPPOLI RAMALHO	14	38,5	34,5	2	0	0	0	2	0
JOSE WALLACE LOPES M. DE OLIVEIRA	16	42,9	40,9	0	2	0	0	0	0
LUIZ ALCIDES MESQUITA LARA	12	39,7	39,7	0	0	0	0	0	0
NEY RIBEIRO NOLASCO	15	43,25	35,25	0	4	0	0	4	0
SANDRA ARLINDA SANTIAGO MACIEL	10	41,5	25,5	0	0	0	0	4	12
SYLVIO NELSON MARIANO DA MOTTA	12	32	28	2	0	0	0	2	0

Regência (Número de aulas semanais)

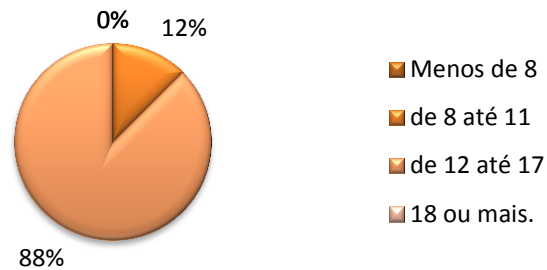

Pontuação Total

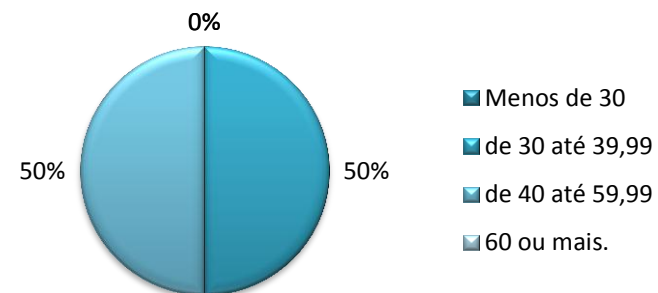

Atividades de Ensino

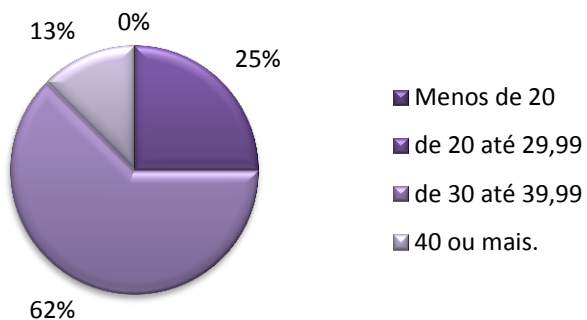

Atividades de apoio ao ensino

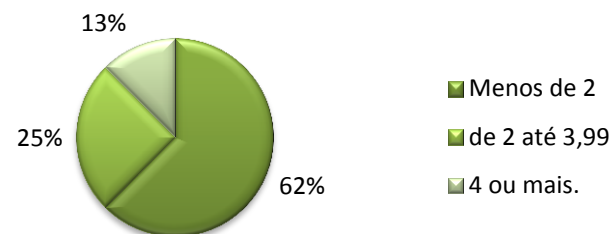

Atividades de pesquisa

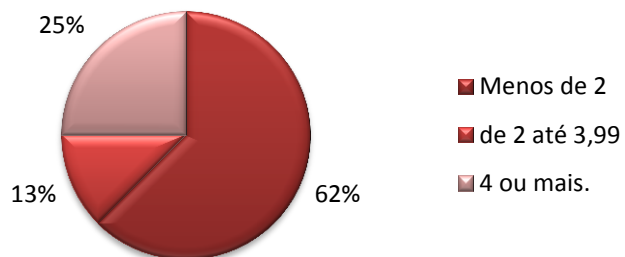

Atividades de Extensão

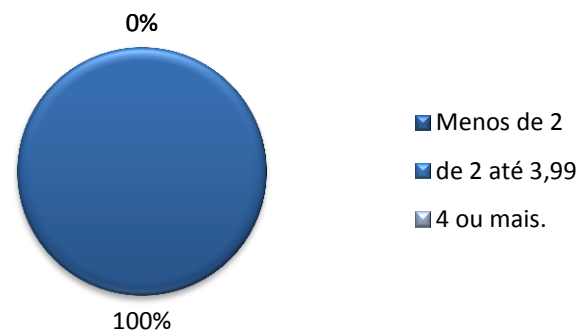

CODAFID – Coordenação da área de Educação Física e Desportos

	Regência Semanal)	Pontuação Total	Ativ. de Ensino	Apoio ao ensino	Pesquisa	Extensão	Qualificação	Representação	Gestão de ensino
ANA FLÁVIA LEÃO PEREIRA	14	47,5	35,5	8	0	4	0	0	0
ANA PAULA CARVALHO BARBOSA	8	42	22	0	0	0	0	8	12
JOSE AELSON DA SILVA JUNIOR	12	55,6	38,6	2	0	1	12	2	0
JOSE PORFIRIO DE ARAUJO FILHO	14	43,5	37,5	0	0	0	0	6	0
ROMILDO SOTERIO DE MAGALHAES	16	48	42	2	0	0	0	4	0

Regência (Número de aulas semanais)

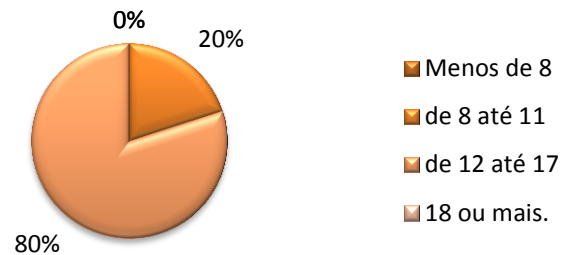

Pontuação Total

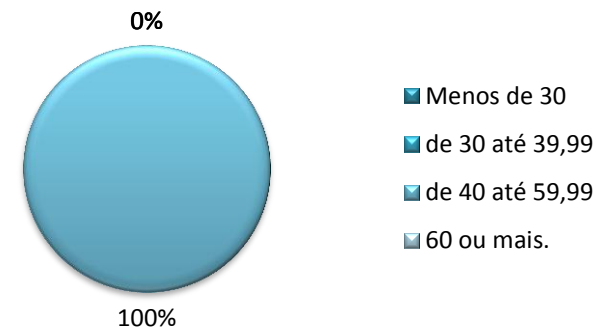

Atividades de Ensino

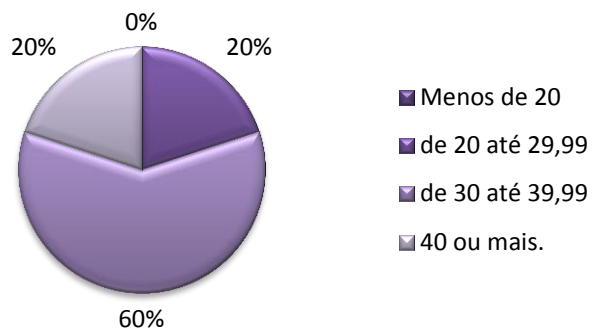

Atividades de apoio ao ensino

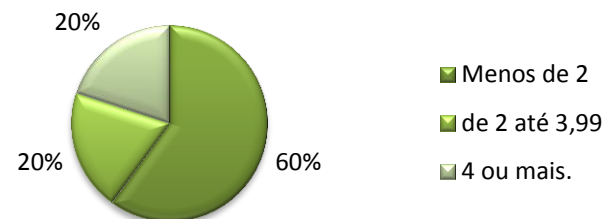

Atividades de pesquisa

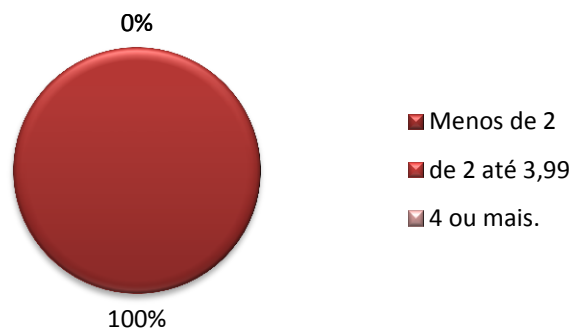

Atividades de Extensão

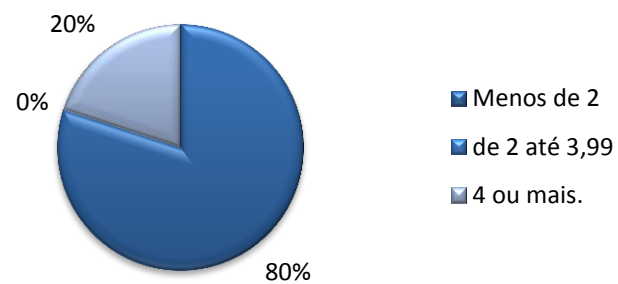

CODAFIS – Coordenação da área de Física

	Regência Semanal	Pontuação Total	Ativ. de Ensino	Apoio ao ensino	Pesquisa	Extensão	Qualificação	Representação	Gestão de ensino
CLAUDIA MARIA PIGNATARO OSHIRO	15	35,25	35,25	0	0	0	0	0	0
EDIO DA COSTA JUNIOR	10	57,5	23,5	16	4	8	0	6	0
ELISANGELA SILVA PINTO	8	65	23	12	12	14	0	4	0
FERNANDO CESAR TEIXEIRA RESENDE	14	40,5	36,5	0	0	2	0	2	0
FERNANDO JESUS DE OLIVEIRA	15	58,25	42,25	0	0	0	0	4	12
GISLAYNE ELISANA GONCALVES	10	95,5	29,5	16	6	14	0	6	24
JULIO CESAR SILVA AZEVEDO	5	16,75	14,75	0	0	0	0	2	0
KARINA PONCIANO GOMES	24	58	58	0	0	0	0	0	0
LUELLERSON CARLOS FERREIRA	20	55	55	0	0	0	0	0	0
LUIS CARLOS BORGES	17	49,75	41,75	2	0	0	0	6	0
MARCIO IMPELLIZIERI RIBEIRO	11	29,25	27,25	2	0	0	0	0	0
MARIO EUSTAQUIO NOGUEIRA GOMES	15	47,85	41,85	4	0	0	0	2	0
WASHINGTON ROBERTO DA SILVA RAMOS	16	38	38	0	0	0	0	0	0
DANIEL DA MOTA NERI	10	27,5	27,5	0	0	0	0	0	0

Regência (Número de aulas semanais)

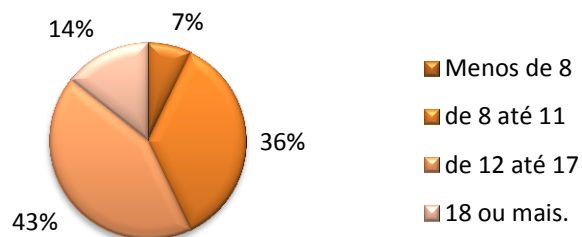

Pontuação Total

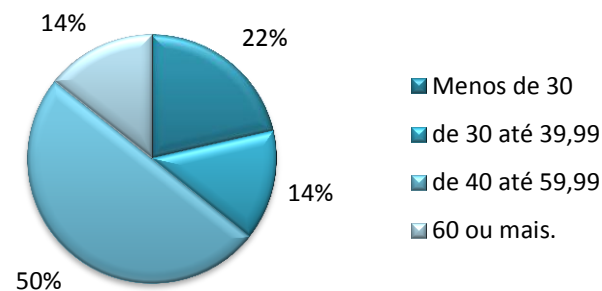

Atividades de Ensino

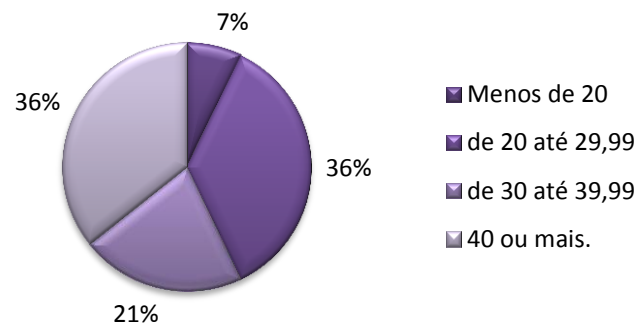

Atividades de apoio ao ensino

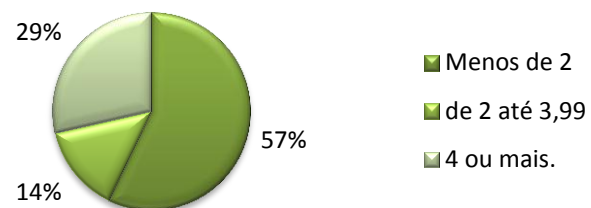

Atividades de pesquisa

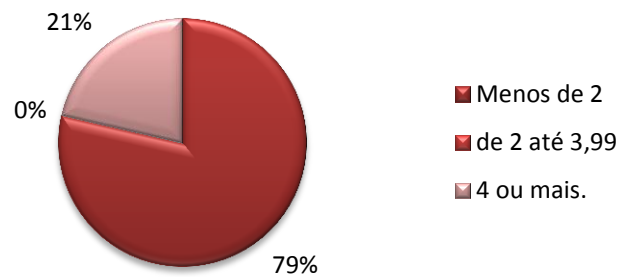

Atividades de Extensão

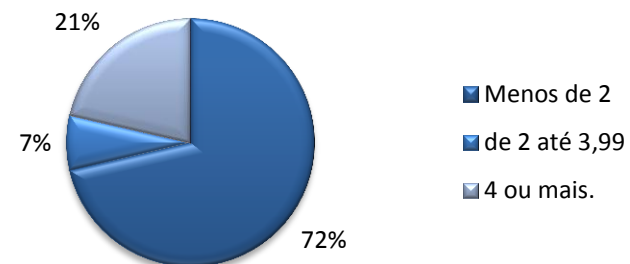

CODAGASTRO – Coordenação da área de Gastronomia

	Regência (Semanal)	Pontuação Total	Ativ. de Ensino	Apoio ao ensino	Pesquisa	Extensão	Qualificação	Representação	Gestão de ensino
ANA CRISTINA MAGALHAES COSTA	6	40,5	22,5	2	12	0	0	4	0
CRISTIANA SANTOS ANDREOLI	10	71,5	29,5	8	0	0	12	10	12
CRISTIANO NOGUEIRA TROMBINI	9	44,75	27,75	2	6	0	5	4	0
DENISE PIMENTEL DINIZ SANTOS	6	16,5	16,5	0	0	0	0	0	0
LETICIA TERRONE PIERRE	5	16,75	14,75	0	0	0	0	2	0
LUANDA BATISTA D. DOS SANTOS	7	28,25	18,25	4	0	0	0	6	0

Regência (Número de aulas semanais)

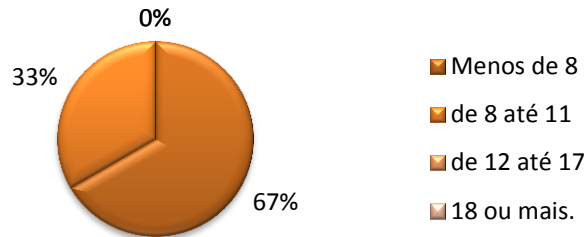

Pontuação Total

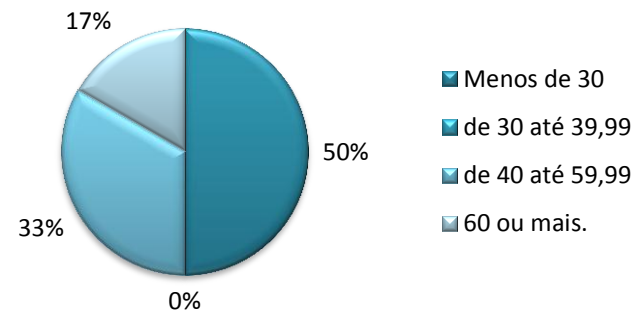

Atividades de Ensino

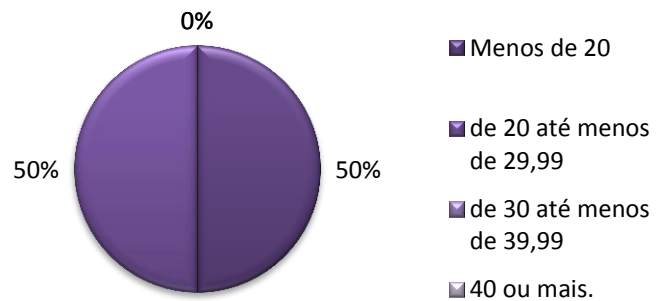

Atividades de apoio ao ensino

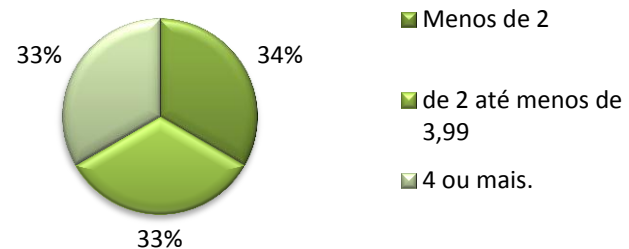

Atividades de pesquisa

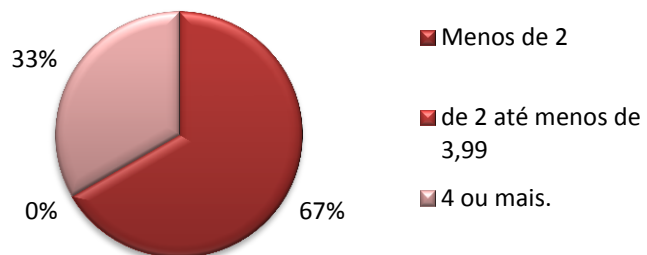

Atividades de Extensão

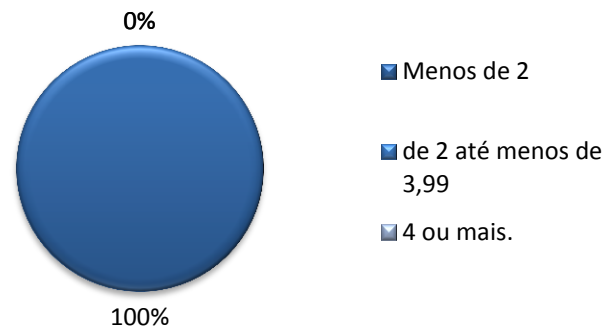

CODAGEO – Coordenação da área de Geografia

	Regência (Semanal)	Pontuação Total	Ativ. de Ensino	Apoio ao ensino	Pesquisa	Extensão	Qualificação	Representação	Gestão de ensino
BRUNO DE CARVALHO RESCK	15	88,25	42,25	12	26	2	0	6	0
CECILIA FELIX ANDRADE SILVA	7	78,25	18,25	14	12	14	0	8	12
FERNANDO GOMES BRAGA	12	59	31	12	12	0	0	4	0
GUSTAVO SOARES IÓRIO	18	58,5	44,5	2	0	0	12	0	0
JAIME AUGUSTO ALVES DOS SANTOS	18	48,5	44,5	4	0	0	0	0	0
JAIRO RODRIGUES SILVA	13	79,75	29,75	18	12	14	0	6	0
MAISA DE FREITAS	22	54,5	54,5	0	0	0	0	0	0
MARIA DA GLORIA CELESTINO	14	35,5	35,5	0	0	0	0	0	0
FLÁVIO NASSER DRUMOND	0	6	0	2	0	0	0	4	0
THIAGO CANETTIERI DE MELLO E SÁ	19	48,25	46,25	2	0	0	0	0	0

Regência (Número de aulas semanais)

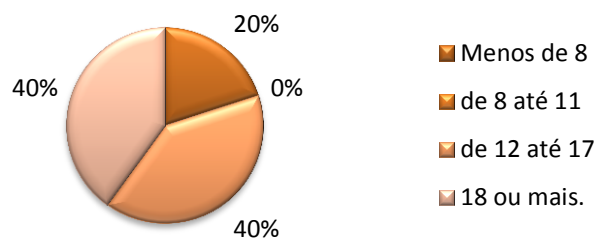

Pontuação Total

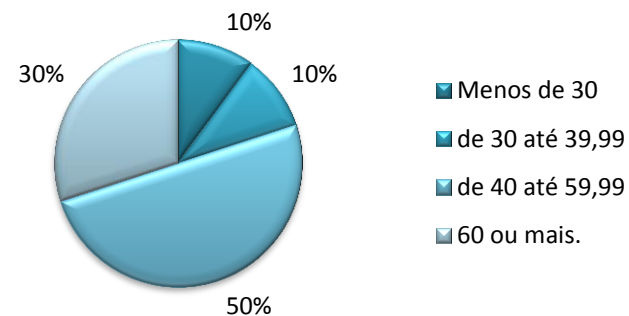

Atividades de Ensino

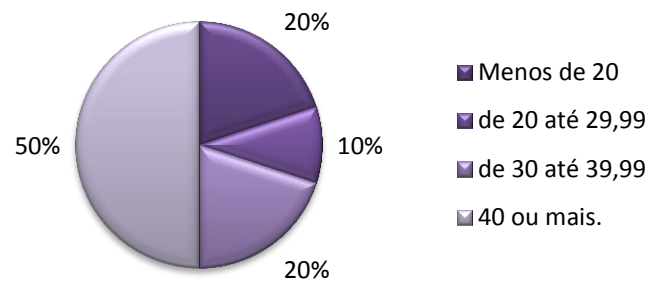

Atividades de apoio ao ensino

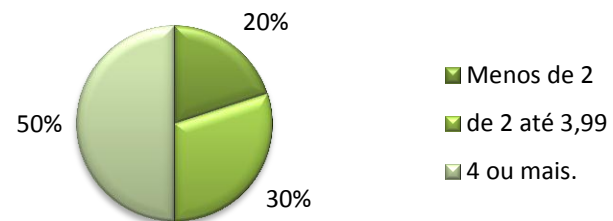

Atividades de pesquisa

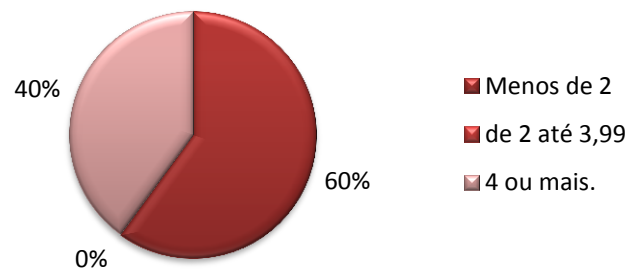

Atividades de Extensão

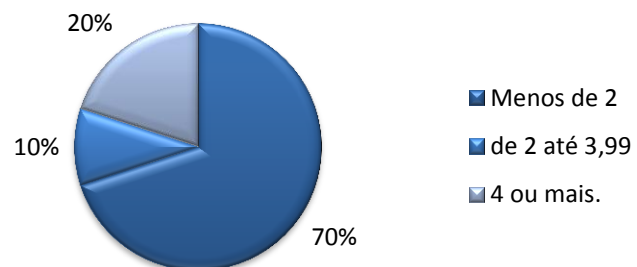

CODAGES – Coordenação da área de Gestão

	Regência Semanal	Pontuação Total	Ativ. de Ensino	Apoio ao ensino	Pesquisa	Extensão	Qualificação	Representação	Gestão de ensino
LEILA MARIA ALVES DE CARVALHO	10	47,5	29,5	4	0	0	0	2	12
MARIA DALVA MARTINS	10	26,5	26,5	0	0	0	0	0	0
SAMIRA ALFENAS ANTUNES	8	26	24	0	0	0	0	2	0
SEBASTIAO NEPOMUCENO	9	29,55	29,55	0	0	0	0	0	0

Regência (Número de aulas semanais)

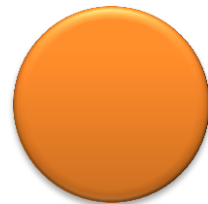

100%

- Menos de 8
- de 8 até 11
- de 12 até 17
- 18 ou mais.

Pontuação Total

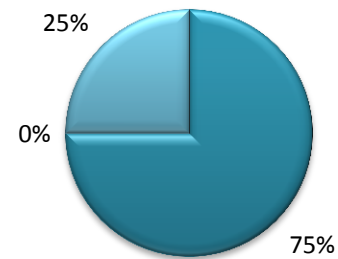

- Menos de 30
- de 30 até 39,99
- de 40 até 59,99
- 60 ou mais.

Atividades de Ensino

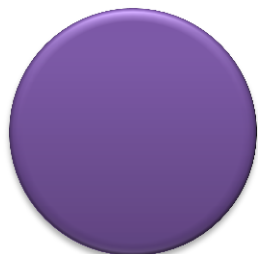

- Menos de 20
- de 20 até 29,99
- de 30 até 39,99
- 40 ou mais.

100%

Atividades de apoio ao ensino

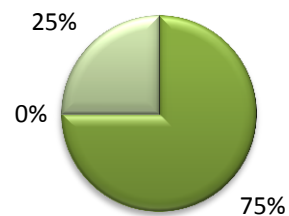

- Menos de 2
- de 2 até 3,99
- 4 ou mais.

75%

Atividades de pesquisa

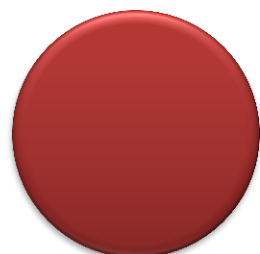

- Menos de 2
- de 2 até 3,99
- 4 ou mais.

100%

Atividades de Extensão



- Menos de 2
- de 2 até 3,99
- 4 ou mais.

100%

CODAHIS – Coordenação da área de História

	Regência Semanal)	Pontuação Total	Ativ. de Ensino	Apoio ao ensino	Pesquisa	Extensão	Qualificação	Representação	Gestão de ensino
ALEX FERNANDES BOHRER	10	54,5	26,5	8	4	0	12	4	0
ANDRÉ LUIZ DE AGUIAR LAPORT	18	44,5	44,5	0	0	0	0	0	0
DANIEL HENRIQUE DINIZ BARBOSA	8	66	22	14	4	8	0	6	12
KLEVERSON TEODORO DE LIMA	18	50,3	46,3	2	0	0	0	2	0
LEONARDO SOARES BARBOSA	18	43,5	43,5	0	0	0	0	0	0
PAULO SERGIO MONTE ALTO	12	35	33	0	0	0	0	2	0

Regência (Número de aulas semanais)

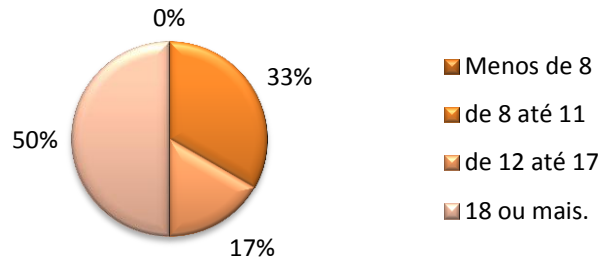

Pontuação Total

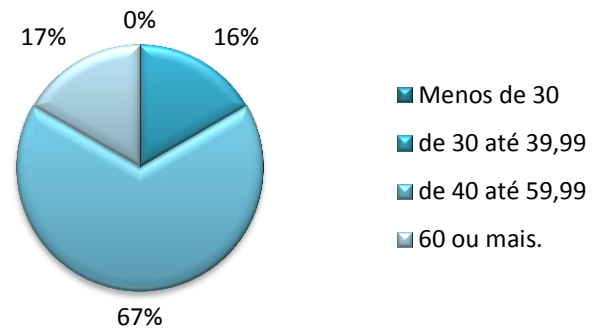

Atividades de Ensino

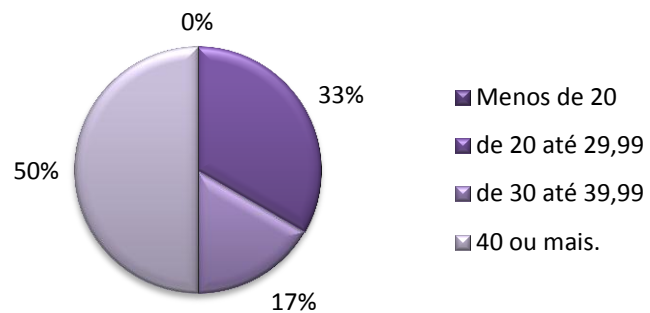

Atividades de apoio ao ensino

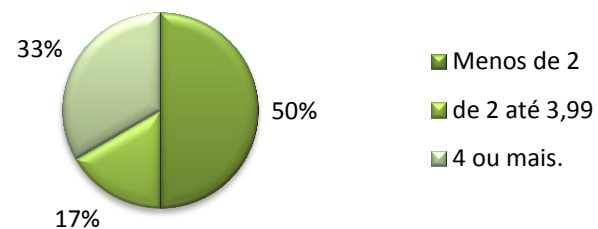

Atividades de pesquisa

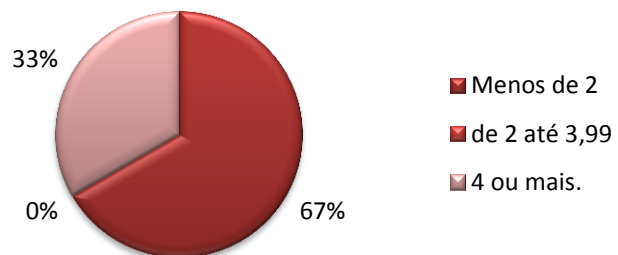

Atividades de Extensão

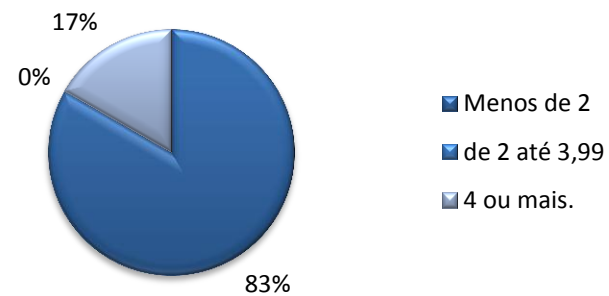

CODAJIOIA – Coordenação da área de Joalheria

	Regência Semanal)	Pontuação Total	Ativ. de Ensino	Apoio ao ensino	Pesquisa	Extensão	Qualificação	Representação	Gestão de ensino
BENEDITO MATOZINHOS DEVEZA	13	47,75	31,75	2	0	0	0	2	12
GILBERTO JOSE ABREU MACHADO	14	38,5	36,5	2	0	0	0	0	0
LORENA GOMES RIBEIRO DE OLIVEIRA	15	70,25	38,25	0	2	2	12	4	12

Regência (Número de aulas semanais)

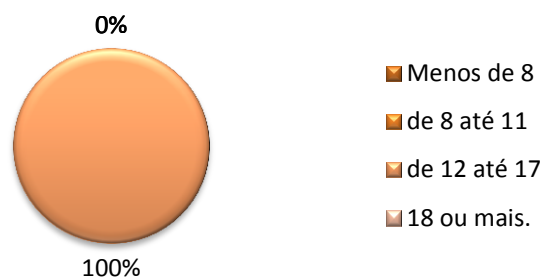

Pontuação Total

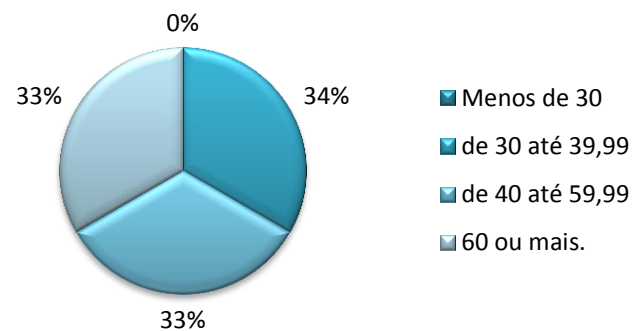

Atividades de Ensino

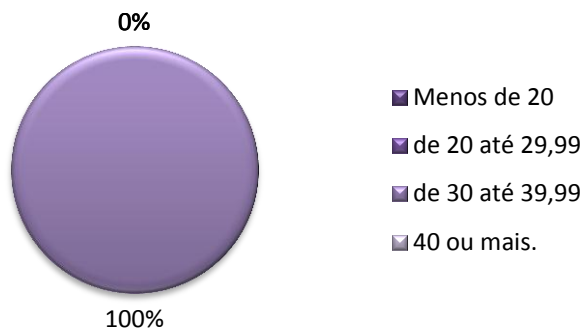

Atividades de apoio ao ensino

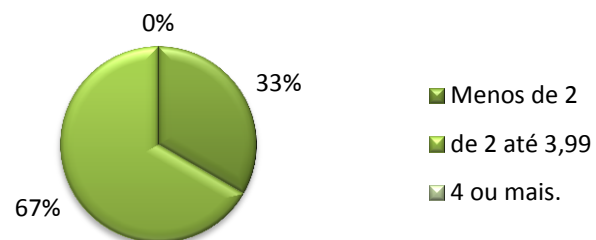

Atividades de pesquisa

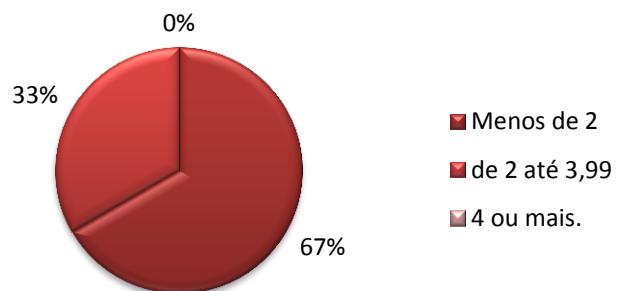

Atividades de Extensão

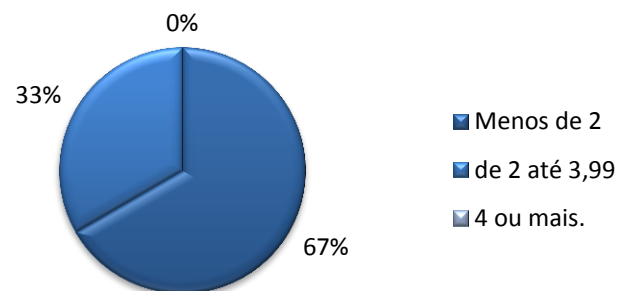

CODALIN – Coordenação da área de Línguas

	Regência Semanal)	Pontuação Total	Ativ. de Ensino	Apoio ao ensino	Pesquisa	Extensão	Qualificação	Representação	Gestão de ensino
CIRO MEDEIROS MENDES	16	42	42	0	0	0	0	0	0
CONSUELO MARIA COIMBRA PERDIGAO	16	40	40	0	0	0	0	0	0
FERNANDO G. FERREIRA JUNIOR	14	51,5	35,5	0	6	4	0	6	0
SHIRLENE BEMFICA DE OLIVEIRA	14	75,5	35,5	16	8	8	0	8	0
VANDERLICE DOS SANTOS ANDRADE SOL	12	67	31	8	4	10	0	2	12

Regência (Número de aulas semanais)

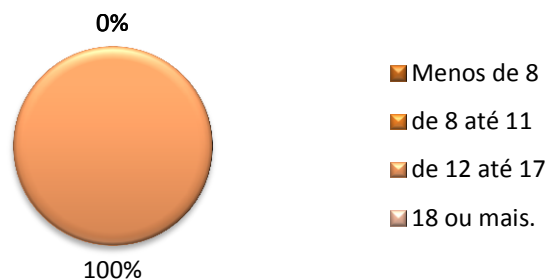

Pontuação Total

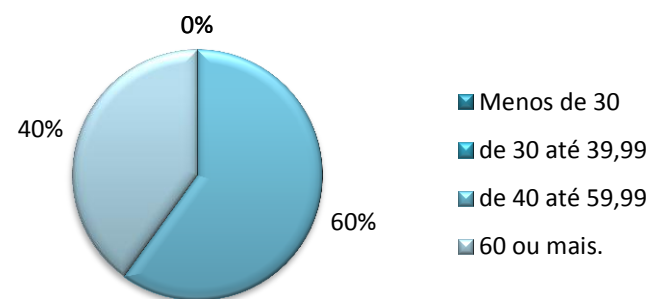

Atividades de Ensino

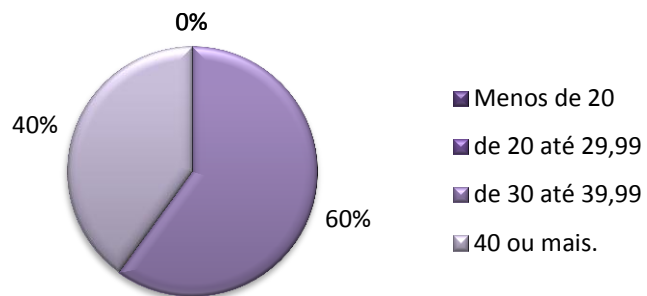

Atividades de apoio ao ensino

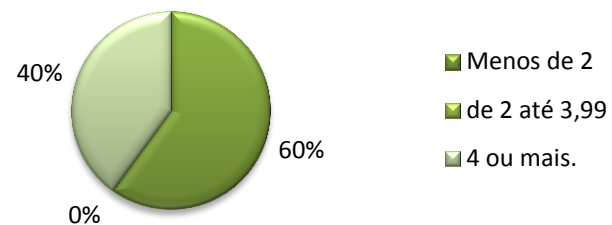

Atividades de pesquisa

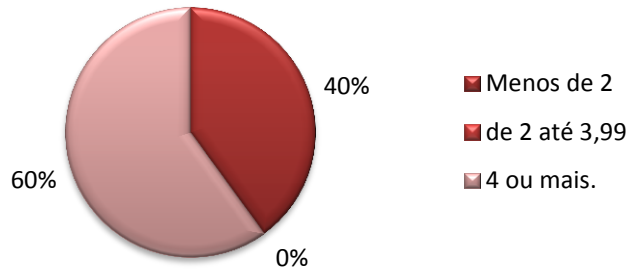

Atividades de Extensão

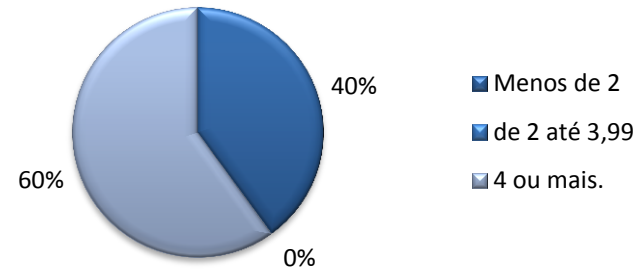

CODALIP – Coordenação da área de Língua Portuguesa

	Regência Semanal	Pontuação Total	Ativ. de Ensino	Apoio ao ensino	Pesquisa	Extensão	Qualificação	Representação	Gestão de ensino
ADILSON RIBEIRO DE OLIVEIRA	9	59,55	24,55	6	22	5	0	2	0
ANDRESSA MARIS REZENDE OLIVERI	16	39,8	39,8	0	0	0	0	0	0
CLARISSA FERNANDES DAS DORES (20h)	4	46	26	2	0	4	12	2	0
DULCE MARIA LOPES DE AGUIAR	13	50,75	30,75	2	6	5	5	2	0
EDUARDO MAGELA RODRIGUES DA SILVA	11	29,25	27,25	0	0	0	0	2	0
ESTEFÂNIA CRISTINA DA COSTA	12	42	36	0	4	2	0	0	0
FÁTIMA DIAS ARAUJO PINHEIRO	16	34	34	0	0	0	0	0	0
LUCINDA MARIA DE ARAUJO ALVES	9	38,55	24,55	0	2	0	0	0	12
MARIA EMÍLIA M. MARTINS DA COSTA	16	34	34	0	0	0	0	0	0
MARIA INES SABINO GUIMARAES	12	27	27	0	0	0	0	0	0
RITA NOGUEIRA DOS SANTOS	12	30	26	0	2	0	0	2	0
VERÔNICA BARÇANTE MACHADO	15	40,45	40,45	0	0	0	0	0	0

Regência (Número de aulas semanais)

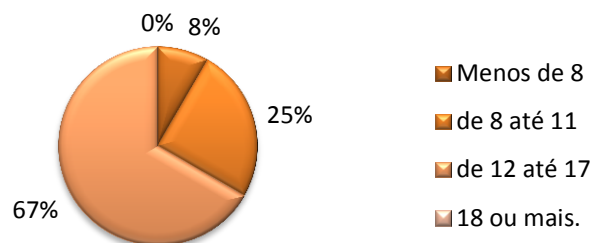

Pontuação Total

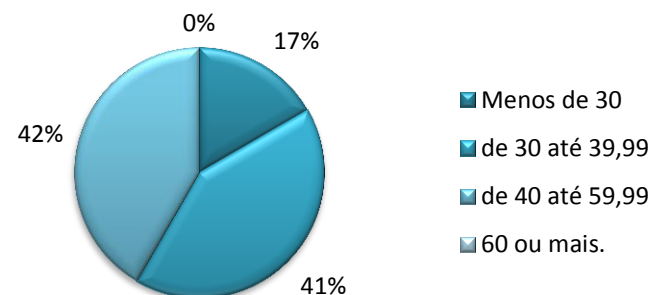

Atividades de Ensino

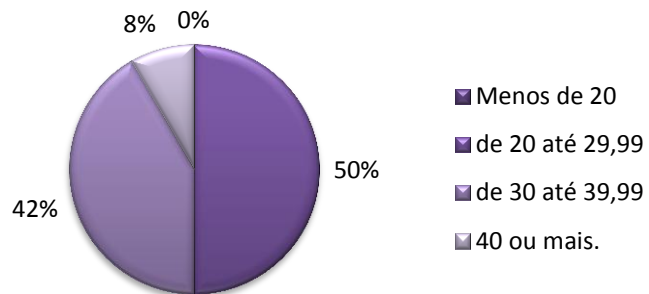

Atividades de apoio ao ensino

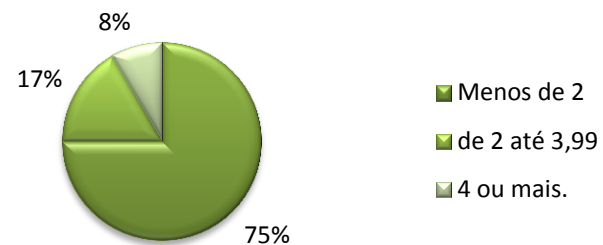

Atividades de pesquisa

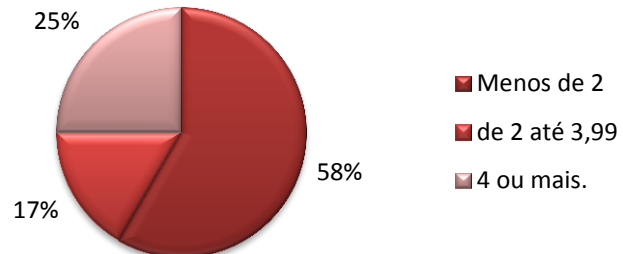

Atividades de Extensão

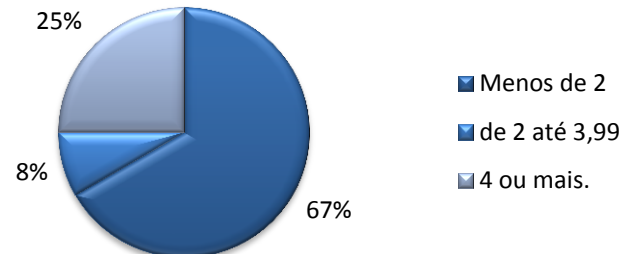

CODAMAT – Coordenação da área de Matemática

	Regência Semanal	Pontuação Total	Ativ. de Ensino	Apoio ao ensino	Pesquisa	Extensão	Qualificação	Representação	Gestão de ensino
AFONSO LIGORIO DE OLIVEIRA	15	37,25	35,25	0	0	0	0	2	0
CASSIO VIDIGAL	6	33,4	19,4	4	6	0	0	4	0
DAVIDSON PAULO AZEVEDO OLIVEIRA	9	45,75	21,75	4	8	0	0	0	12
FLAVIA VALERIA OLIVEIRA REZENDE	15	42,25	42,25	0	0	0	0	0	0
GENTIL ROCHA	16	36	36	0	0	0	0	0	0
GISLENE APARECIDA S. LEOCÁDIO	11	45,25	27,25	0	0	0	0	6	12
JOAO NEPOMUCENO VEIGA DE SOUZA	16	38	38	0	0	0	0	0	0
JURACELIO FERREIRA LOPES	15	43,05	37,05	2	0	0	0	4	0
MARCIO ANDRE DOS SANTOS	13	44,35	42,35	2	0	0	0	0	0
NEUBER SILVA FERREIRA	11	50,85	34,85	0	2	0	0	2	12
NEUZA EVANGELISTA PEREIRA ROCHA	14	45,9	35,9	6	0	0	0	4	0
ROBERTO BRAULIO GUIMARAES	15	37,05	37,05	0	0	0	0	0	0
RODRIGO VICENTE BAYAO TOFFOLO	13	39,55	35,55	4	0	0	0	0	0
TEREZA RAQUEL COUTO DE LIMA	11	51,85	39,85	0	6	4	0	2	0

Regência (Número de aulas semanais)

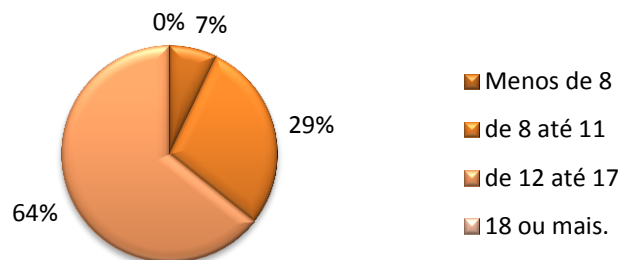

Pontuação Total

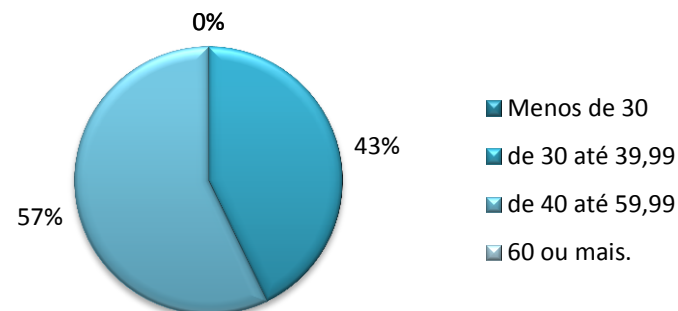

Atividades de Ensino

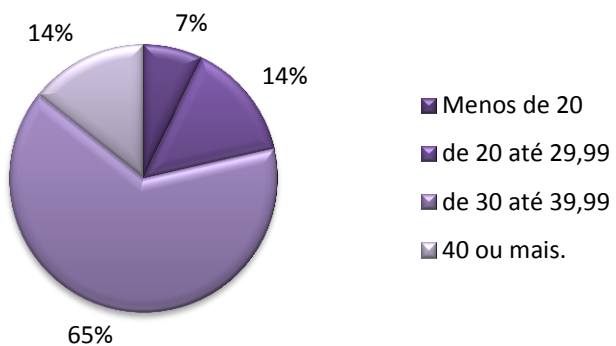

Atividades de apoio ao ensino

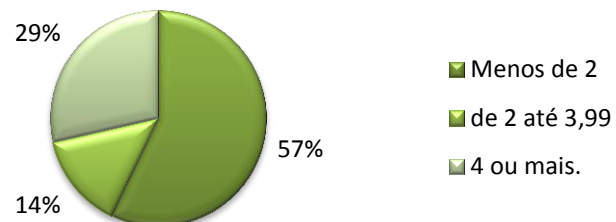

Atividades de pesquisa

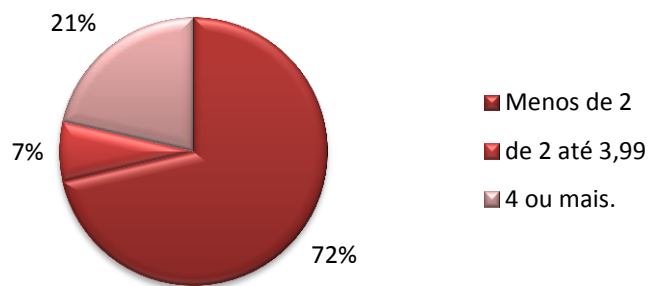

Atividades de Extensão

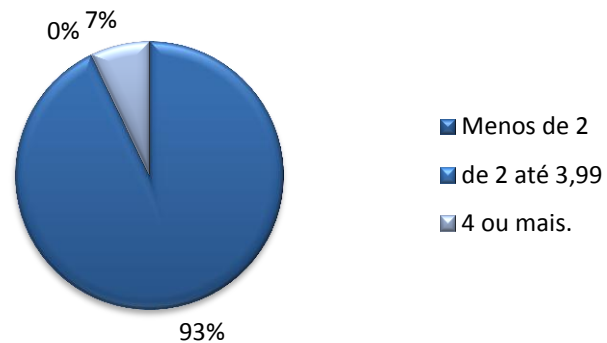

CODAMET – Coordenação da área de Metalurgia

	Regência Semanal	Pontuação Total	Ativ. de Ensino	Apoio ao ensino	Pesquisa	Extensão	Qualificação	Representação	Gestão de ensino
CARLOS ALBERTO T. CASTANHEIRA	4	13	13	0	0	0	0	0	0
GENILTON JOSE NUNES	4	13	13	0	0	0	0	0	0
JORGE NEY ESMERALDO	10	28,5	26,5	0	0	0	0	2	0
JOSE CARLOS DOS SANTOS PIRES	8	24	22	0	0	0	0	2	0
LUCIANO MIGUEL MOREIRA DOS SANTOS	9	39,75	22,75	2	0	0	5	10	0
ORIMAR BATISTA DOS REIS	8	38,9	24,9	0	0	0	0	2	12
RHELMAN ROSSANO URZEDO QUEIROZ	10	58,5	26,5	8	24	0	0	0	0
RONALDO REBERT BAYAO TOFFOLO	12	40,8	34,8	4	2	0	0	0	0
SIDNEY DA SILVA GUIMARÃES	12	33	33	0	0	0	0	0	0

Regência (Número de aulas semanais)

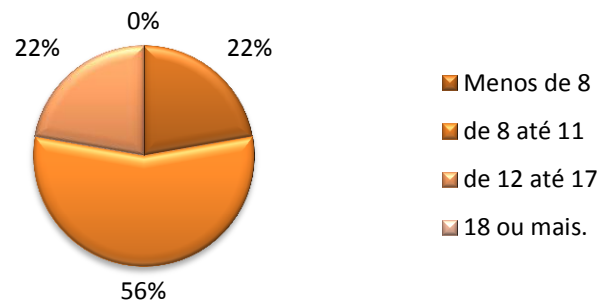

Pontuação Total

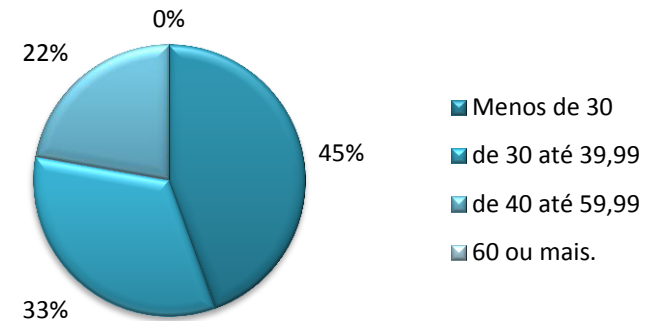

Atividades de Ensino

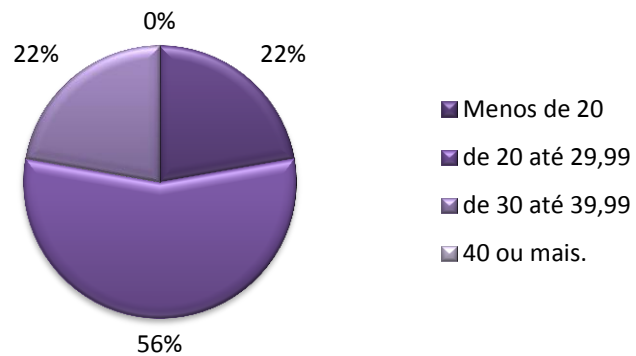

Atividades de apoio ao ensino

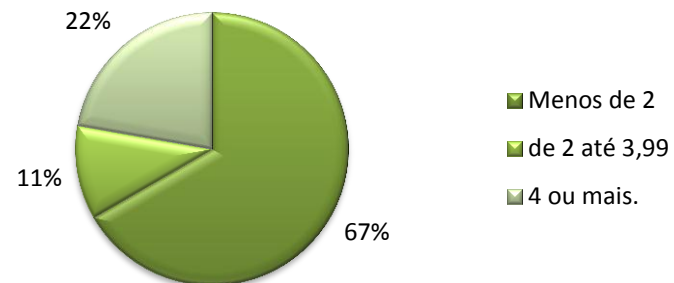

Atividades de pesquisa

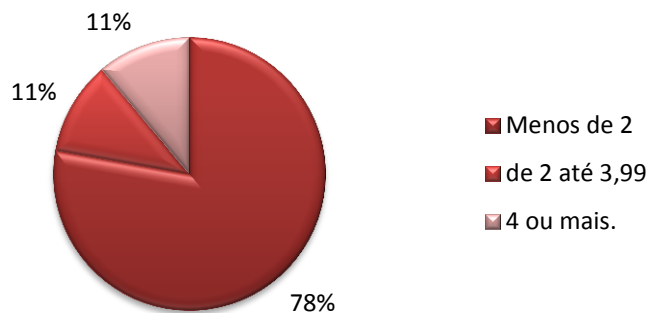

Atividades de Extensão

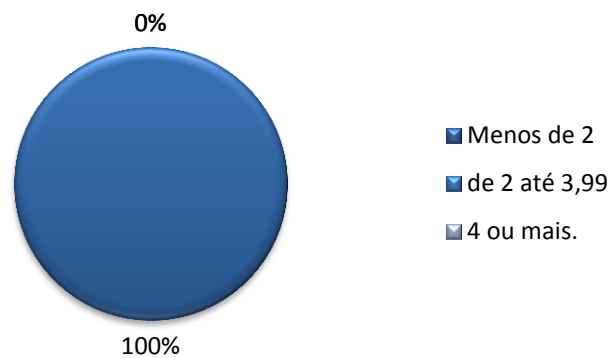

CODAMIN – Coordenação da área de Mineração

	Regência Semanal	Pontuação Total	Ativ. de Ensino	Apoio ao ensino	Pesquisa	Extensão	Qualificação	Representação	Gestão de ensino
AMILTON BERNARDINO DA SILVA FILHO	12	60,6	33,6	8	4	1	0	2	12
ARIANA CRISTINA SANTOS ALMEIDA	16	51,8	43,8	2	0	0	0	6	0
CARLA MARIA MENDES LACERDA	16	46,4	46,4	0	0	0	0	0	0
FELIPE DE ORQUIZA MILHOMEM	14	33,5	33,5	0	0	0	0	0	0
FERNANDO A. NOGUEIRA DE OLIVEIRA	10	30,3	28,3	2	0	0	0	0	0
GILBERTO CAIXETA GUIMARAES	16	37,8	37,8	0	0	0	0	0	0
LUCAS CARVALHO COELHO	17	40,75	38,75	2	0	0	0	0	0
OSCAR FELIPE FUENTES GEOFFROY	18	39,5	39,5	0	0	0	0	0	0
OSCAR VITOR FERNANDES	16	40	34	0	0	0	0	6	0
PAULO ROBERTO BORGES	18	49,3	43,3	4	0	0	0	2	0
PAULO ROBERTO PIRES	18	39,5	39,5	0	0	0	0	0	0
PEDRO CÉSAR ROHLFS PEREIRA	20	47	47	0	0	0	0	0	0
REGINATO FERNANDES DOS SANTOS	8	29,8	23,8	0	0	0	0	6	0
RENATA SANTOS DUARTE	12	32	32	0	0	0	0	0	0
SALATIEL ASSIS RESENDE	16	41,8	39,8	2	0	0	0	0	0
SEBASTIAO RIBEIRO JUNIOR	12	31	27	0	0	0	0	4	0

Regência (Número de aulas semanais)

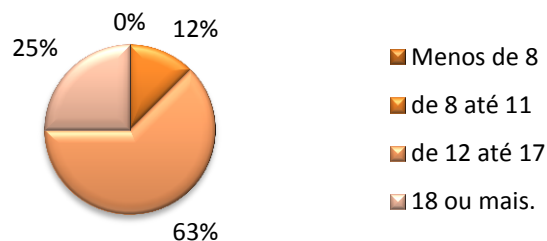

Pontuação Total

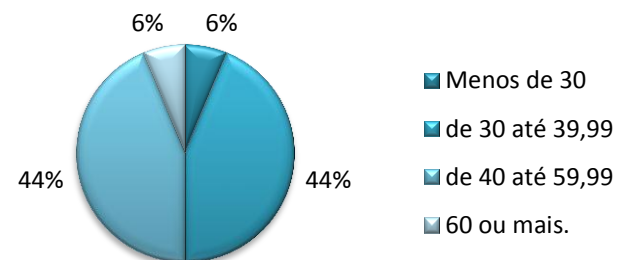

Atividades de Ensino

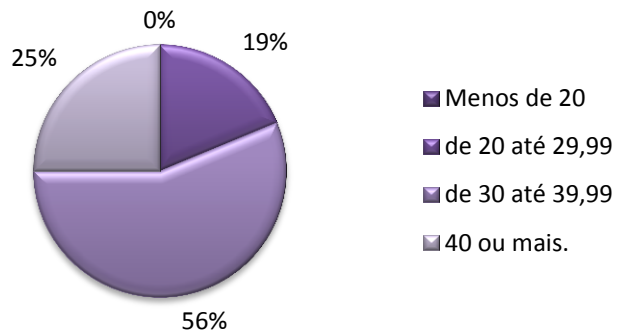

Atividades de apoio ao ensino

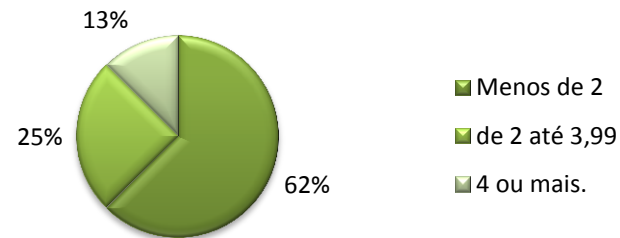

Atividades de pesquisa

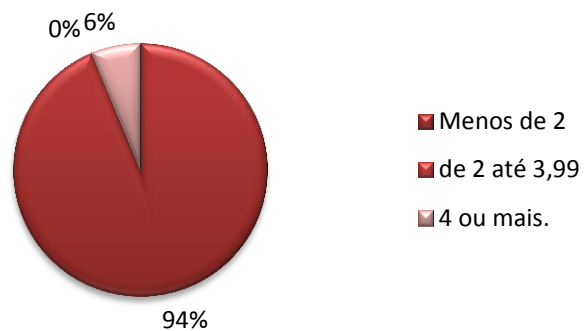

Atividades de Extensão

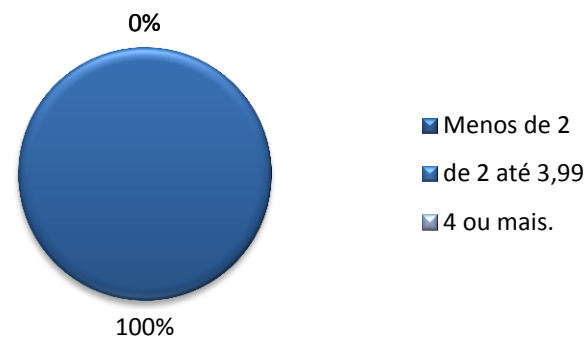

CODAQUM – Coordenação da área de Química

	Regência Semanal	Pontuação Total	Ativ. de Ensino	Apoio ao ensino	Pesquisa	Extensão	Qualificação	Representação	Gestão de ensino
ALAIR FERNANDES COIMBRA	12	41	27	2	0	0	0	0	12
DANIEL APARECIDO DA SILVA RODRIGUES	17	53,75	41,75	0	0	0	12	0	0
DENISE VERSIANE MONTEIRO DE SOUSA	18	51,5	39,5	0	0	0	12	0	0
DOMINGOS DE FATIMA SILVA	15	43,25	41,25	2	0	0	0	0	0
MICHAEL LEONARDO M. RODRIGUES	18	85,3	85,3	0	0	0	0	0	0
TACIANA VALÉRIA DE ALMEIDA OLIVEIRA	18	42,5	42,5	0	0	0	0	0	0
CRISTINA DE SOUSA CAMILO	18	45,3	45,3	0	0	0	0	0	0
LUIZ MANOEL SILVA DE NORONHA	15	45,25	33,25	0	0	0	12	0	0
RODRIGO DOS SANTOS FIGUEIREDO	18	43,3	43,3	0	0	0	0	0	0

Regência (Número de aulas semanais)

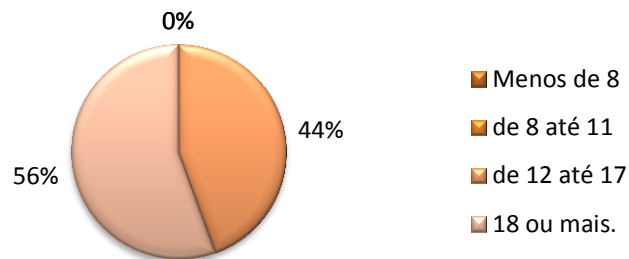

Pontuação Total

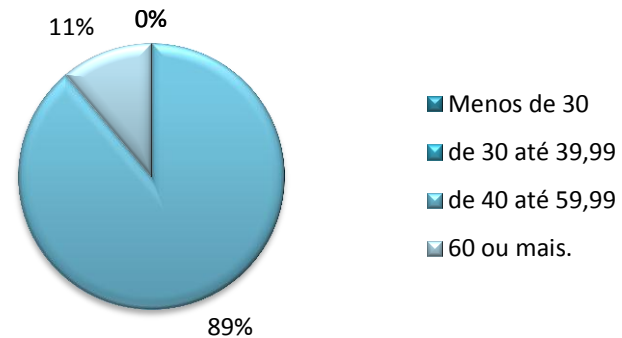

Atividades de Ensino

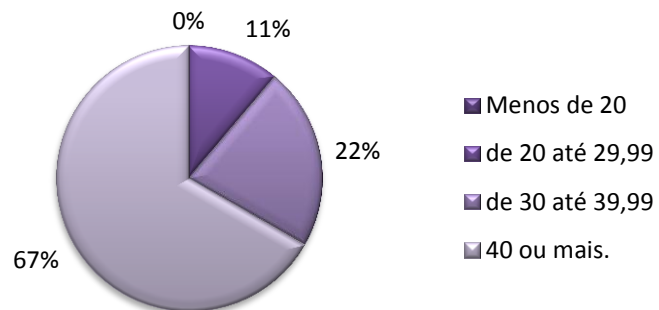

Atividades de apoio ao ensino

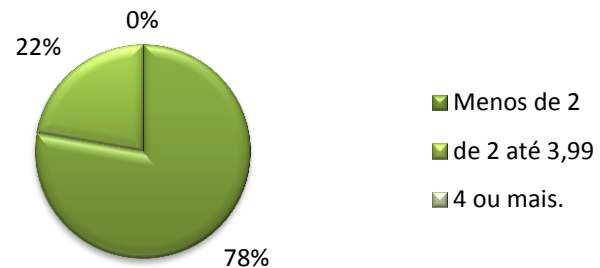

Atividades de pesquisa

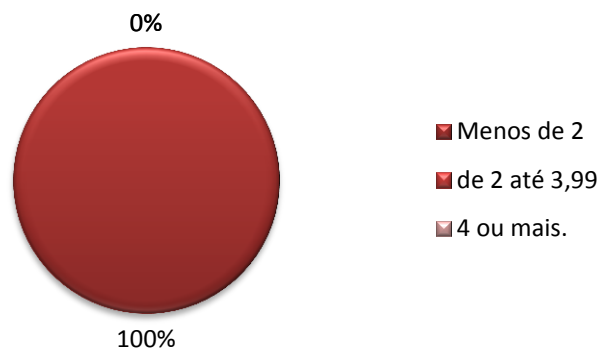

Atividades de Extensão

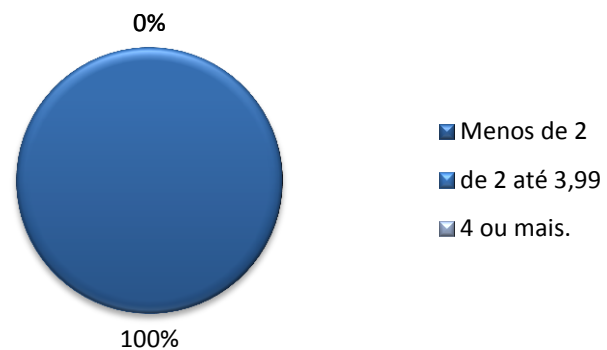

CODARES – Coordenação da área de Restauração

	Regência Semanal	Pontuação Total	Ativ. de Ensino	Apoio ao ensino	Pesquisa	Extensão	Qualificação	Representação	Gestão de ensino
ALEXANDRE FERREIRA MASCARENHAS	10	71,5	23,5	26	16	2	0	4	0
ANA PAULA DE MORAIS	12	43	33	4	0	4	0	2	0
PAOLA DE MACEDO G. DIAS VILLAS BOAS	16	46	40	0	2	0	0	4	0
RODRIGO OTAVIO DE MARCO MENICONI	11	67,25	31,25	10	2	0	0	12	12
EVERTON ANDRÉ PIMENTEL BATELO	12	40	26	0	2	0	12	0	0

Regência (Número de aulas semanais)

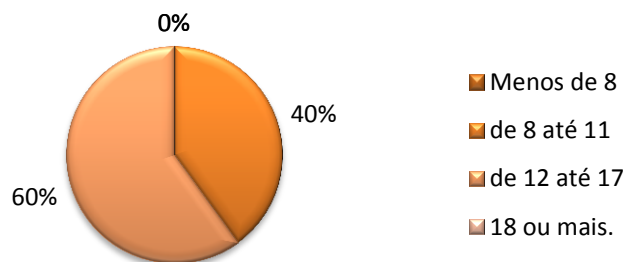

Pontuação Total

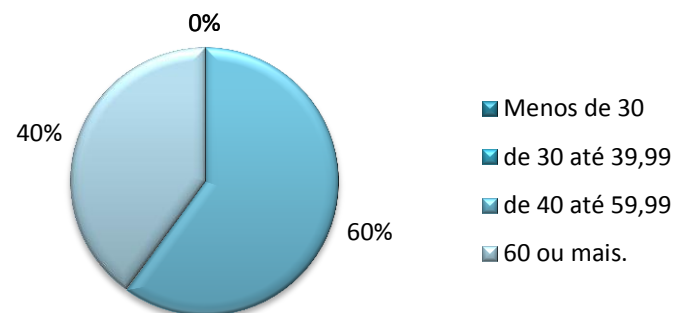

Atividades de Ensino

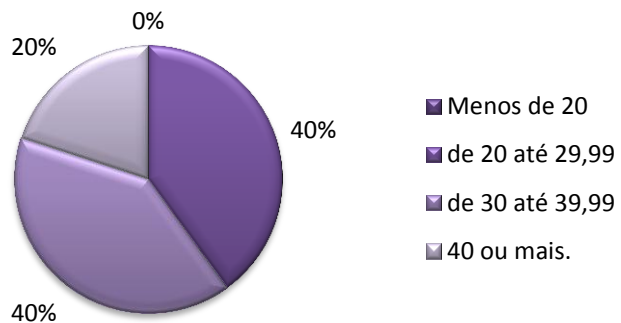

Atividades de apoio ao ensino

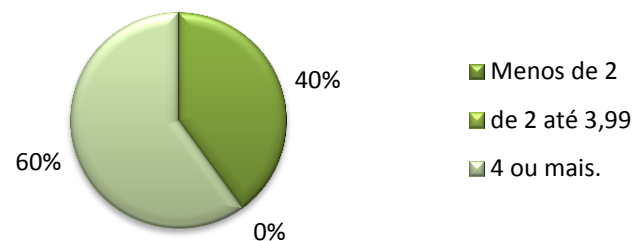

Atividades de pesquisa

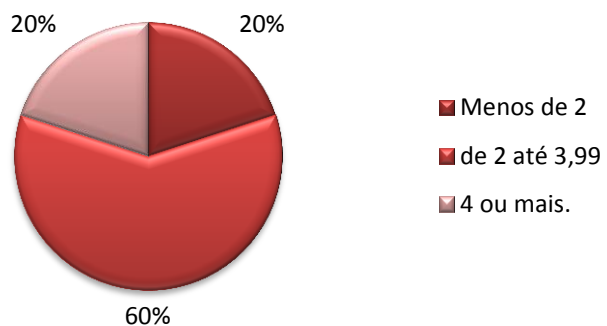

Atividades de Extensão

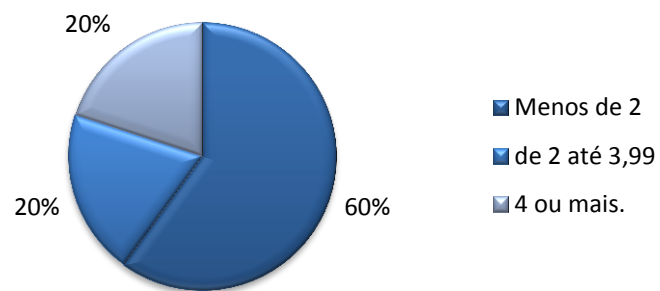

CODASET – Coordenação da área de Segurança do Trabalho

	Regência Semanal	Pontuação Total	Ativ. de Ensino	Apoio ao ensino	Pesquisa	Extensão	Qualificação	Representação	Gestão de ensino
ADRIANO RODOLFO MARTINS MOREIRA	11	40,15	34,15	4	0	0	0	2	0
ELAINE GARCIA REZENDE	8	25	23	2	0	0	0	0	0
MARCOS ADAIXO DE DEUS	7	26,15	24,15	2	0	0	0	0	0
MARIA DO CARMO NAHAS SILVA	6	21,5	19,5	2	0	0	0	0	0
SERGIO EUSTAQUIO NETO	6	33,4	19,4	2	0	0	0	0	12
WALTER PAVAO DE SOUZA	2	29,4	9,4	6	0	4	0	10	0

Regência (Número de aulas semanais)

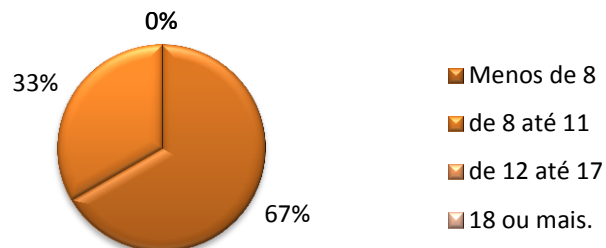

Pontuação Total

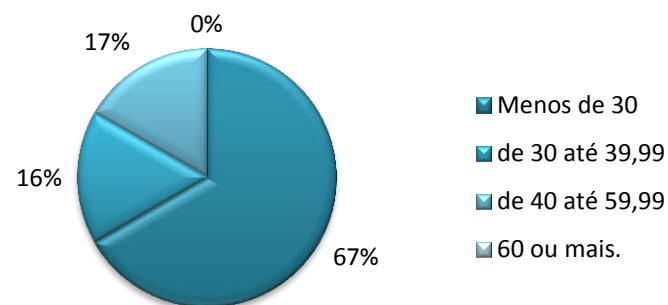

Atividades de Ensino

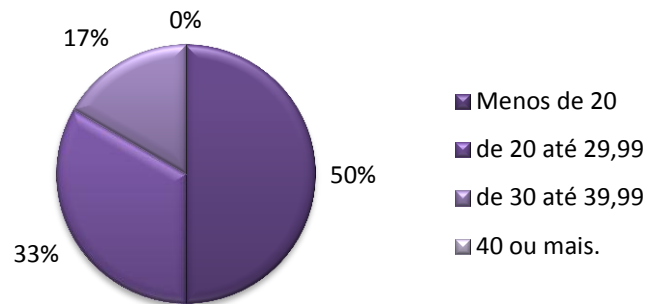

Atividades de apoio ao ensino

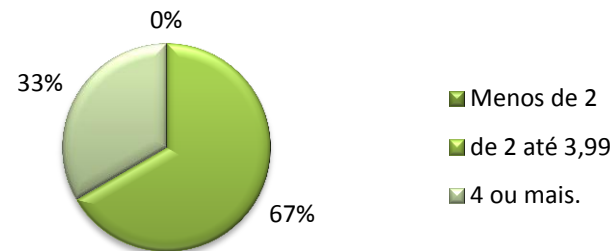

Atividades de pesquisa

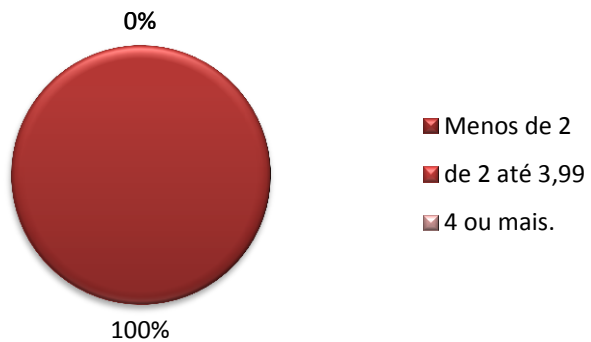

Atividades de Extensão

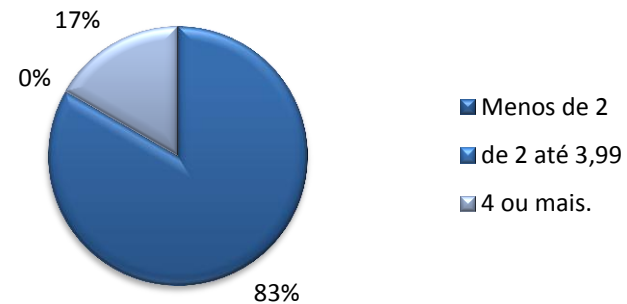

CODATGQ – Coordenação da área de Tec. De Gestão da qualidade

	Regência Semanal)	Pontuação Total	Ativ. de Ensino	Apoio ao ensino	Pesquisa	Extensão	Qualificação	Representação	Gestão de ensino
ARNALDO FREITAS DE OLIVEIRA JUNIOR	8	49	23	16	2	2	0	6	0
CASSIO ANTONIO MENDES LACERDA	11	64,25	34,25	22	4	0	0	4	0
NELIO ALOISIO DE MOURA	9	28,75	24,75	0	0	0	0	4	0
SIMONE CASSIA CORREA DE SOUSA	10	86,5	30,5	18	6	0	12	8	12

Regência (Número de aulas semanais)

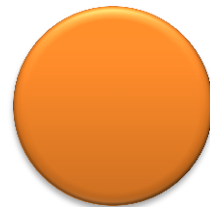

100%

- Menos de 8
- de 8 até 11
- de 12 até 17
- 18 ou mais.

Pontuação Total

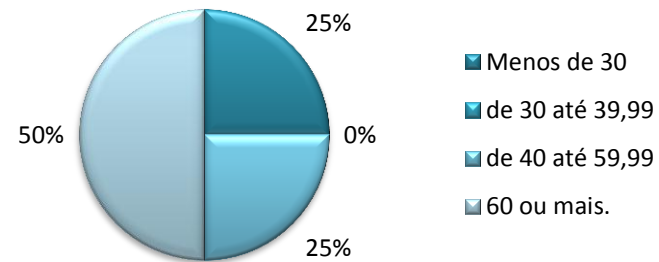

- Menos de 30
- de 30 até 39,99
- de 40 até 59,99
- 60 ou mais.

Atividades de Ensino

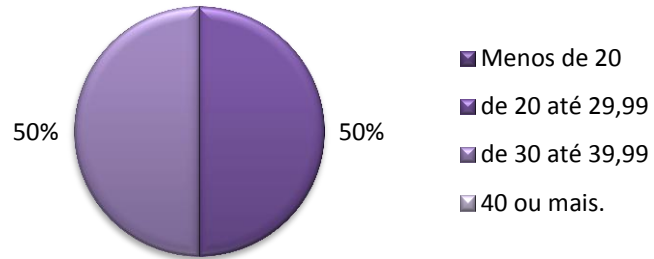

Atividades de apoio ao ensino

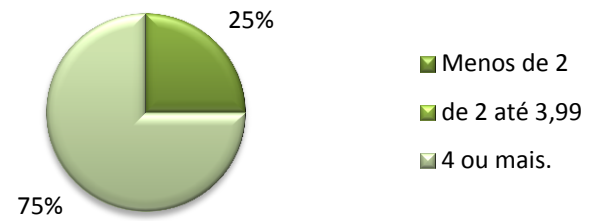

Atividades de pesquisa

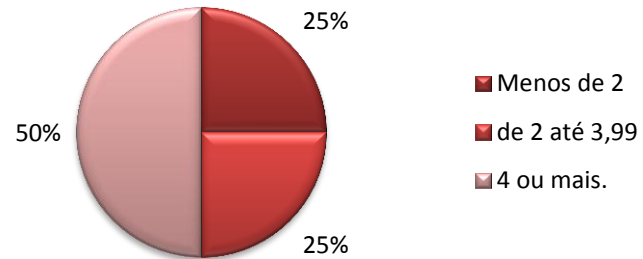

Atividades de Extensão

