# Anexo III - SOLICITAÇÃO DE ANTECIPAÇÃO DA CONCLUSÃO DE CURSO
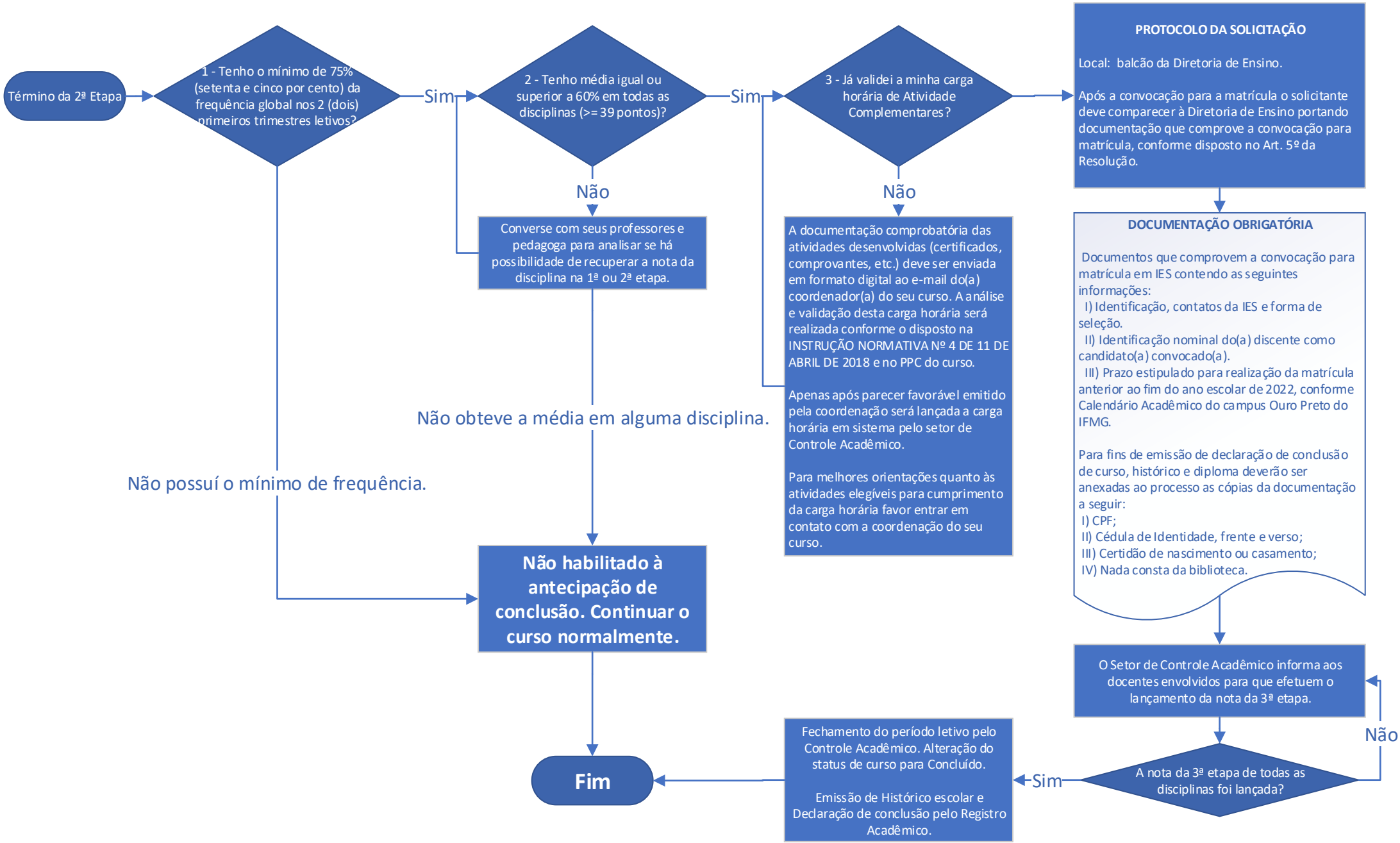
(Discentes da última série do Ensino Técnico Integrado, bem como discentes concluintes matriculados apenas em Estudos Orientados)